



Nederlands  
Olympisch Comité  
Nederlandse  
Sport Federatie

---

## Ledental NOC\*NSF over 2014



## Ledental NOC\*NSF over 2014

### Inleiding

In de periode mei-juni 2015 heeft de jaarlijkse inventarisatie van het aantal leden van sportbonden over het jaar 2014 plaatsgevonden. De sportbonden hebben op basis van een vast format gegevens over hun leden aangeleverd, welke vervolgens verwerkt zijn in het 'Kennis- en Informatiesysteem Sport' (KISS). Het doel van dit rapport is inzicht geven in de stand van zaken met betrekking tot het aantal lidmaatschappen binnen de georganiseerde sport in Nederland. Tevens kunnen mogelijke trends inzichtelijk gemaakt worden op basis van deze gegevens.

Per lid leveren de sportbonden jaarlijks de volgende gegevens aan: postcode, geslacht, geboortedatum, sportbond en ingangsdatum van het lidmaatschap. Wanneer deze gegevens dermate onvolledig worden aangeleverd dat het geslacht en/of de geboortedatum onbekend is, kan een lid niet worden ingelezen en wordt deze dus niet meegeteld in de ledencijfers. Deze wijziging is voor het eerst toegepast in de ledentalrapportage over 2013.

Deze rapportage heeft te allen tijde betrekking op het aantal lidmaatschappen dat door middel van de beschreven werkwijze is aangeleverd. In het geval dat een persoon meerdere lidmaatschappen heeft binnen een sportbond, worden deze lidmaatschappen afzonderlijk bij elkaar opgeteld.

Voor meer informatie over deze ledentalrapportage kan contact worden opgenomen met NOC\*NSF via [kiss@nocnsf.nl](mailto:kiss@nocnsf.nl).



Rabobank

randstad



Zilveren  
Kruis

## Validatie van de gegevens

Om de lidmaatschapsgegevens in het juiste perspectief te plaatsen, worden hieronder enkele opmerkingen geplaatst:

### KNAC Nationale Autosport Federatie

Het aantal lidmaatschappen over 2013 is gecorrigeerd van 7.544 naar 10.050.

### KNBLO-wandelsportorganisatie NL en Nederlandse Wandelsport Bond (NWB)

Deze sportbonden zijn per 1 januari 2015 gefuseerd tot de Koninklijke Wandel Bond Nederland (KWBN). Met deze organisatie is afgesproken dat tot het einde van de Sportagenda 2016 gegevens afzonderlijk worden aangeleverd. Deze sportbonden staan in de ledentalrapportage dan ook als twee organisaties vermeld.

Verder is het aantal lidmaatschappen bij de NWB gedaald met 8.375. Dit heeft te maken met een administratieve opschoning van de ledenadministratie.

### Koninklijke Nederlandsche Schaatsenrijders Bond (KNSB)

Het aantal lidmaatschappen van de KNSB is in 2014 gedaald met 15.469 lidmaatschappen. Dit is met name het geval bij de jeugd, tot en met 17 jaar. De KNSB weet van een deel van de jeugdleden dat zij niet voldoen aan de lidmaatschapsdefinitie (omdat er geen bondsafdacht wordt betaald). Daarom zijn deze lidmaatschappen niet opgenomen in de ledentalrapportage en is een daling waar te nemen.

### Koninklijke Nederlandse Voetbal Bond (KNVB)

Voor de KNVB zijn de aantallen die in de ledentalrapportage over 2013 en 2012 vermeld stonden, herhaald in de rapportage over 2014 en 2013. Dit is het geval omdat de KNVB gegevens aanlevert aan het eind van het seizoen en de gegevens over bijvoorbeeld het seizoen 2013-2014 voorheen werden opgenomen als 2014 gegevens. In verband met het feit dat het moment (peildatum) van het bepalen van de ledencijfers in 2014 ligt, betreft het in dat geval 2014 ledengegevens. In deze rapportage is deze correctie doorgevoerd.

### Nederlandse Racquetball Associatie

Het lidmaatschap van de Nederlandse Racquetball Associatie bij NOC\*NSF is per 31 december 2014 officieel beëindigd. In 2013 had de Nederlandse Racquetball Associatie 18 lidmaatschappen. Hoeveel lidmaatschappen deze sportbond in 2014 had, is bij NOC\*NSF niet bekend. De Nederlandse Racquetball Associatie is om deze reden buiten beschouwing gelaten in de ledentalrapportage over 2014.

### Nederlandse Triathlon Bond (NTB)

Het aantal lidmaatschappen over 2014 is vastgesteld op 8.333. Dit is zonder de daglicentiehouders, die de NTB zelf ook als leden hanteert. Met betrekking tot deze lidmaatschappen zijn de gegevens niet volgens het beschreven format aangeleverd. Daarmee zijn deze niet meegenomen in de rapportage. Inclusief daglicentiehouders zou de NTB ongeveer 15.000 lidmaatschappen meer hebben.



#### Nederlandse Waterski en Wakeboard Bond (NWWB)

Over 2013 zijn in 2014 geen gegevens aangeleverd door de NWWB. In de ledentalrapportage over 2013 staan voor datzelfde jaar dus geen aantallen opgenomen. Dit is alsnog hersteld in deze rapportage.

#### Sportvisserij Nederland

Het aantal lidmaatschappen over 2013 is gecorrigeerd van 589.773 naar 541.136. Deze correctie heeft plaatsgevonden naar aanleiding van de aanlevering van de KISS-gegevens per lidmaatschap. Omdat voor minder lidmaatschappen KISS-gegevens konden worden aangeleverd dan het voorheen gecommuniceerde aantal (op basis van opgave), wordt een lager aantal gehanteerd. Het werken op basis van verschillende vispassen ligt waarschijnlijk ten grondslag aan het wel/niet aan kunnen leveren van de gevraagde gegevens.





## Inhoudsopgave

1. Lidmaatschappen 2014 .....	6
1.1 Ontwikkeling totaal aantal lidmaatschappen .....	6
1.2 Ontwikkeling aantal lidmaatschappen per sportbond.....	6
1.3 Ontwikkeling lidmaatschappen per sportbond in volgorde van grootte.....	7
2. Leeftijdsverdeling .....	8
2.1 Verhouding jeugd-volwassenen (2014) .....	8
2.2 Trend (2012-2014) aantal lidmaatschappen per leeftijdscategorie .....	9
2.3 Trend percentage lidmaatschappen 2012-2014 per leeftijdscategorie .....	9
3. Verhouding man/vrouw.....	10
3.1 Vergelijking aantal lidmaatschappen man versus vrouw (2014).....	10
3.2 Vergelijking percentage lidmaatschappen man versus vrouw (2014) .....	10
3.3 Trend verdeling aantal lidmaatschappen .....	11
3.4 Trend verdeling percentage lidmaatschappen .....	12
4. Sportverenigingen.....	13
5. Type sport: individueel, semi-individueel, team.....	14
5.1 Vergelijking aantal lidmaatschappen per type sport (2014).....	14
5.2 Verhouding type sport (2014).....	15
5.3 Verhouding type sport op basis van geslacht en leeftijd .....	16
6. Geografische verdeling lidmaatschappen .....	17
6.1 Aantal lidmaatschappen op provincieniveau (2014).....	17
6.2 Ranking percentage lidmaatschappen op provincieniveau (2014).....	17
6.3 Trend aantal lidmaatschappen per provincie .....	18
6.4 Geografische verdeling type sport op gemeenteniveau (2014).....	19
6.4 Lidmaatschappen op gemeenteniveau (2014).....	22
Bijlagen .....	23
Bijlage 1: Lidmaatschappen per sportbond en geslacht, inclusief onderscheid jeugd/volwassenen ..	24
Bijlage 2: Ontwikkelingen lidmaatschappen sportbonden - absoluut.....	25
Bijlage 3: Ontwikkelingen lidmaatschappen sportbonden – relatief.....	26
Bijlage 4: Lidmaatschappen in volgorde van grootte .....	27
Bijlage 5: Aantal verenigingen per sportbond .....	28
Bijlage 6: Verdeling aantal lidmaatschappen per type .....	29
Colofon.....	30



## 1. Lidmaatschappen 2014

### 1.1 Ontwikkeling totaal aantal lidmaatschappen

In 2014 waren 76 sportbonden aangesloten bij NOC\*NSF.

Het totale ledenbestand van NOC\*NSF bestond uit 5.322.891 lidmaatschappen. Ten opzichte van 2013 is dit een absolute stijging van 5.533 lidmaatschappen. Relatief gezien is het aantal lidmaatschappen met 0,1% gestegen. Hierbij dient te worden aangetekend dat – zoals is aangegeven bij de validatie van de gegevens – Sportvisserij Nederland een forse groei heeft doorgemaakt die grotendeels te danken is aan een administratieve wijziging. Wanneer deze groei buiten beschouwing wordt gelaten, is er sprake van een daling van het aantal lidmaatschappen (-40.669). Binnen deze rapportage wordt uitgegaan van de aantallen die vermeld staan in [bijlage 1](#) en bijbehorende stijging van 5.533 lidmaatschappen. De 5,3 miljoen lidmaatschappen zijn verdeeld over 4.377.048 personen, die één of meer lidmaatschappen hebben bij de sportbonden die zijn aangesloten bij NOC\*NSF.

Een totaaloverzicht met het aantal lidmaatschappen per sportbond en geslacht, inclusief onderscheid naar jeugd/volwassenen, in 2014 ten opzichte van 2013 is weergegeven in [bijlage 1](#).

### 1.2 Ontwikkeling aantal lidmaatschappen per sportbond

Van de 75 in deze rapportage meegenomen sportbonden, zijn er in 2014 29 toegenomen in het aantal lidmaatschappen ten opzichte van 2013. Daarentegen is het aantal lidmaatschappen van de 46 overige sportbonden gedaald.

Absoluut gezien kenden de Koninklijke Nederlandsche Schaatsenrijders Bond (-15.469), Nederlandse Wandelsport Bond (-8.375) en Koninklijke Nederlandsche Wielren Unie (-4.938) de grootste daling wat betreft de lidmaatschappen (zie [bijlage 2](#)). Relatief gezien daalden de Squash Bond Nederland (-18,9%), Nederlandse Bowling Federatie (-16,2%) en Koninklijke Nederlandsche Schaatsenrijders Bond (-16,1%) het meest (zie [bijlage 3](#)). Wanneer naar de relatieve stijging van de lidmaatschappen in 2014 ten opzichte van 2013 wordt gekeken, vertonen de Nederlandse Algemene Danssport Bond (+13,9%), Federatie Oosterse Gevechtkunsten (+15,3%) en American Football Bond Nederland (+19,0%) de grootste stijging (zie [bijlage 3](#)). Absoluut gezien zijn de Nederlandse Toer Fiets Unie (+4.954), Koninklijke Nederlandse Hockey Bond (+7.579) en Sportvisserij Nederland (+46.202) het meest gestegen (zie [bijlage 2](#)).

### 1.3 Ontwikkeling lidmaatschappen per sportbond in volgorde van grootte

De top 15 sportbonden op basis van het aantal lidmaatschappen is in 2014 gewijzigd ten opzichte van 2013 (zie [bijlage 4](#)). Deze wijziging is ontstaan door een daling van het aantal lidmaatschappen bij de Koninklijke Nederlandsche Schaatsenrijders Bond, waardoor het aantal lidmaatschappen in tegenstelling tot 2013 lager was dan het aantal lidmaatschappen van het Koninklijk Nederlands Korfbal Verbond en de Nederlandse Ski Vereniging. De top 10 van het aantal lidmaatschappen per sportbond bleef in 2014 ongewijzigd ten opzichte van 2013.

Evenals in 2013 werd de top 5 in 2014 gevormd door de Koninklijke Nederlandse Voetbal Bond (KNVB), de Koninklijke Nederlandse Lawn Tennis Bond (KNLTB), Sportvisserij Nederland, de Nederlandse Golf Federatie (NGF) en de Koninklijke Nederlandse Hockey Bond (KNHB). Bij drie van de vijf sportbonden is een stijging in het aantal lidmaatschappen waar te nemen, namelijk bij de KNVB (+4.307), Sportvisserij Nederland (+46.202) en de KNHB (+7.579). Het aantal lidmaatschappen van de overige twee bonden is in 2014 ten opzichte van 2013 gedaald (KNLTB: -2.859; NGF: -2.686).

Van de nummers 6 tot en met 10 zijn drie sportbonden gegroeid in 2014, namelijk de Koninklijke Nederlandse Gymnastiek Unie (+884), de Koninklijke Nederlandse Hippische Sportfederatie (+2.154) en de Nederlandse Volleybal Bond (+1.941). Het aantal lidmaatschappen van de Atletiekunie en Koninklijke Nederlandse Zwembond is gedaald (respectievelijk -2.553 en -2.399).

De top 11 tot en met 15 bevat vier sportbonden met een dalend aantal lidmaatschappen in 2014 ten opzichte van 2013, namelijk het Koninklijk Nederlands Korfbal Verbond (-1.882), de Nederlandse Ski Vereniging (-4.765), de Koninklijke Nederlandsche Schaatsenrijders Bond (-15.469) en het Watersportverbond (3.607). Daarentegen is bij de Nederlandse Bridge Bond een stijging in het aantal lidmaatschappen waar te nemen (+1.530).

De kleinste vijf sportbonden werden in 2014 gevormd door de Bob en Sleebond Nederland (82 lidmaatschappen), Nederlandse Curling Bond (160 lidmaatschappen), Nederlandse Drakenboot Federatie (324 lidmaatschappen), Koninklijke Nederlandse Motorboot Club (428 lidmaatschappen) en de Nederlandse Minigolf Bond (473 lidmaatschappen). Ook in 2013 waren dit, naast de Nederlandse Racquetball Associatie, de kleinste sportbonden.

## 2. Leeftijdsverdeling

### 2.1 Verhouding jeugd-volwassenen (2014)

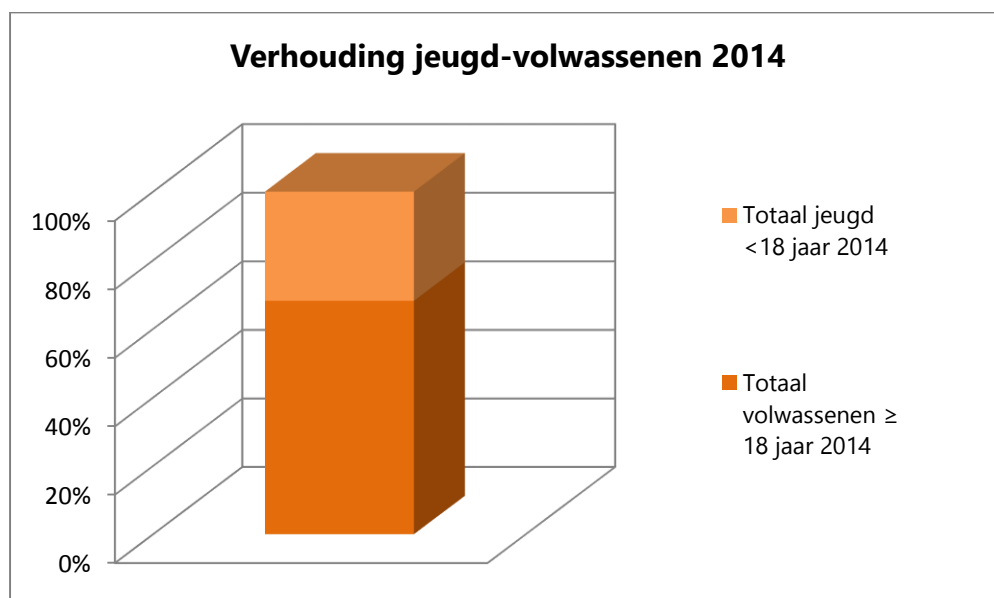

#### Toelichting

Wanneer in deze rapportage wordt gesproken over jeugd, dan betreft het alle lidmaatschappen die betrekking hebben op leden van 0 tot en met 17 jaar. Wanneer over volwassenen gesproken, geldt dit voor 18 jaar en ouder.

Ruim twee-derde van het totaal aantal lidmaatschappen (5.322.891) behoorde in 2014 toe aan volwassenen, namelijk 3.629.066 lidmaatschappen. Het overige aantal lidmaatschappen (1.693.825) bestond uit jeugd. In percentage bestond 31,8% van het aantal lidmaatschappen uit jeugd en 68,2% van het aantal lidmaatschappen uit volwassenen.

Relatief gezien is de verhouding tussen jeugd en volwassenen in 2014 gelijk gebleven aan de verhouding in 2013.



## 2.2 Trend (2012-2014) aantal lidmaatschappen per leeftijdscategorie

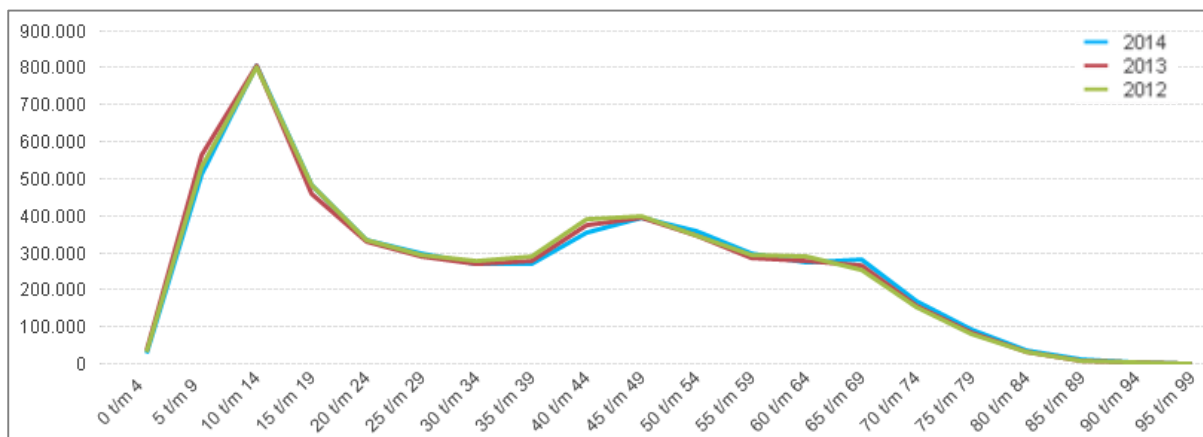

### Toelichting:

Bovenstaande grafiek bevat een vergelijking van het aantal lidmaatschappen per leeftijdscategorie in 2012, 2013 en 2014 in Nederland. Absoluut gezien is – in totaal – bij volwassenen een stijging van 4.786 lidmaatschappen zichtbaar. Bij de jeugd is in 2014 sprake van een toename van 747 lidmaatschappen ten opzichte van 2013.

## 2.3 Trend percentage lidmaatschappen 2012-2014 per leeftijdscategorie

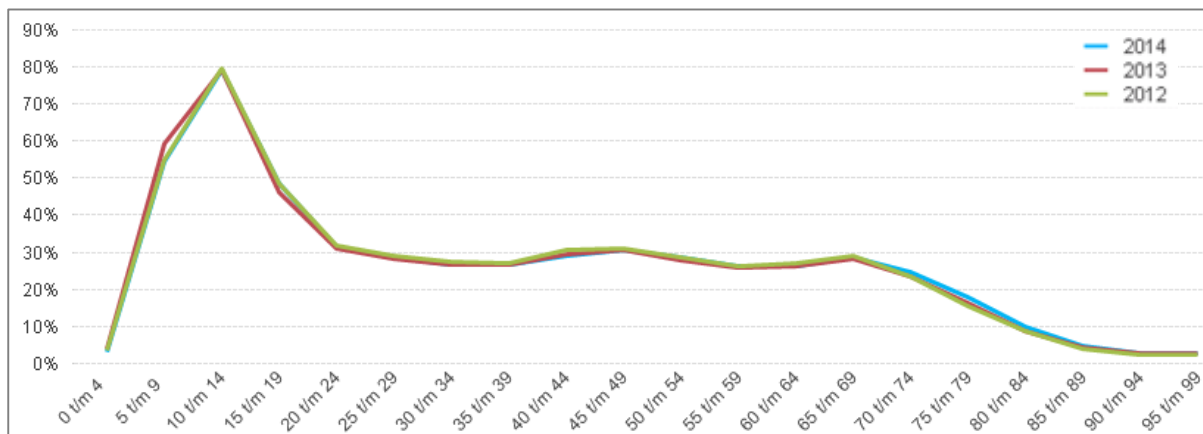

### Toelichting:

Bovenstaande grafiek vertoont een vergelijking van het percentage lidmaatschappen per leeftijdscategorie in 2012, 2013 en 2014 in Nederland. Relatief gezien is uitsluitend bij volwassenen een stijging van de lidmaatschappen zichtbaar in 2014, namelijk 0,1%. Het percentage lidmaatschappen bij de jeugd is gelijk gebleven in 2014.

### 3. Verhouding man/vrouw

#### 3.1 Vergelijking aantal lidmaatschappen man versus vrouw (2014)

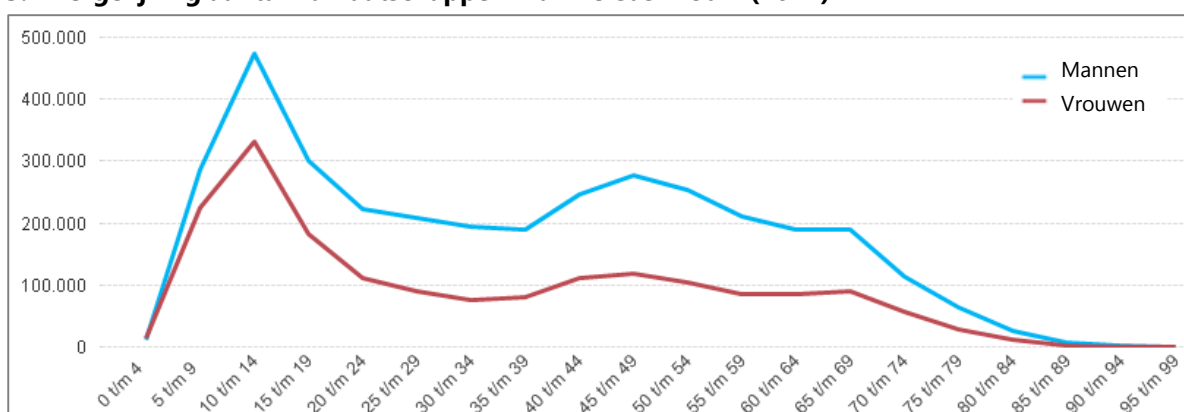

Toelichting:

Het aantal lidmaatschappen is in bovenstaande grafiek weergegeven per leeftijdscategorie, met een onderscheid tussen mannen en vrouwen. Het aantal lidmaatschappen onder mannen is groter dan het aantal lidmaatschappen onder vrouwen. Dit is in lijn met voorgaande jaren.

#### 3.2 Vergelijking percentage lidmaatschappen man versus vrouw (2014)

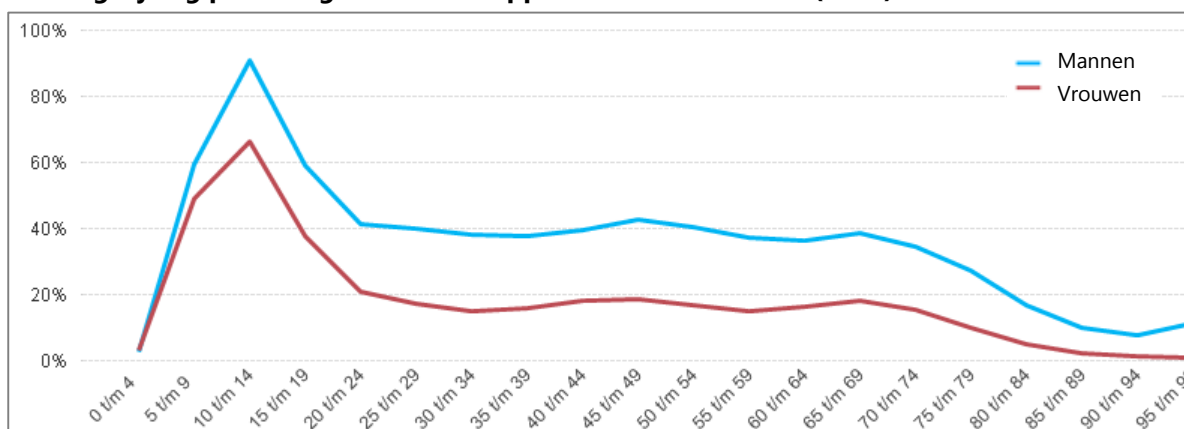

Toelichting:

Het percentage lidmaatschappen is in bovenstaande grafiek weergegeven per leeftijdscategorie, met een onderscheid tussen mannen en vrouwen. Hierbij is het aantal lidmaatschappen per geslacht afgezet tegen het aantal inwoners binnen dat geslacht. Evenals de absolute verdeling, zijn er relatief gezien meer lidmaatschappen onder mannen dan onder vrouwen in 2014. Dit komt overeen met voorgaande jaren.

### 3.3 Trend verdeling aantal lidmaatschappen

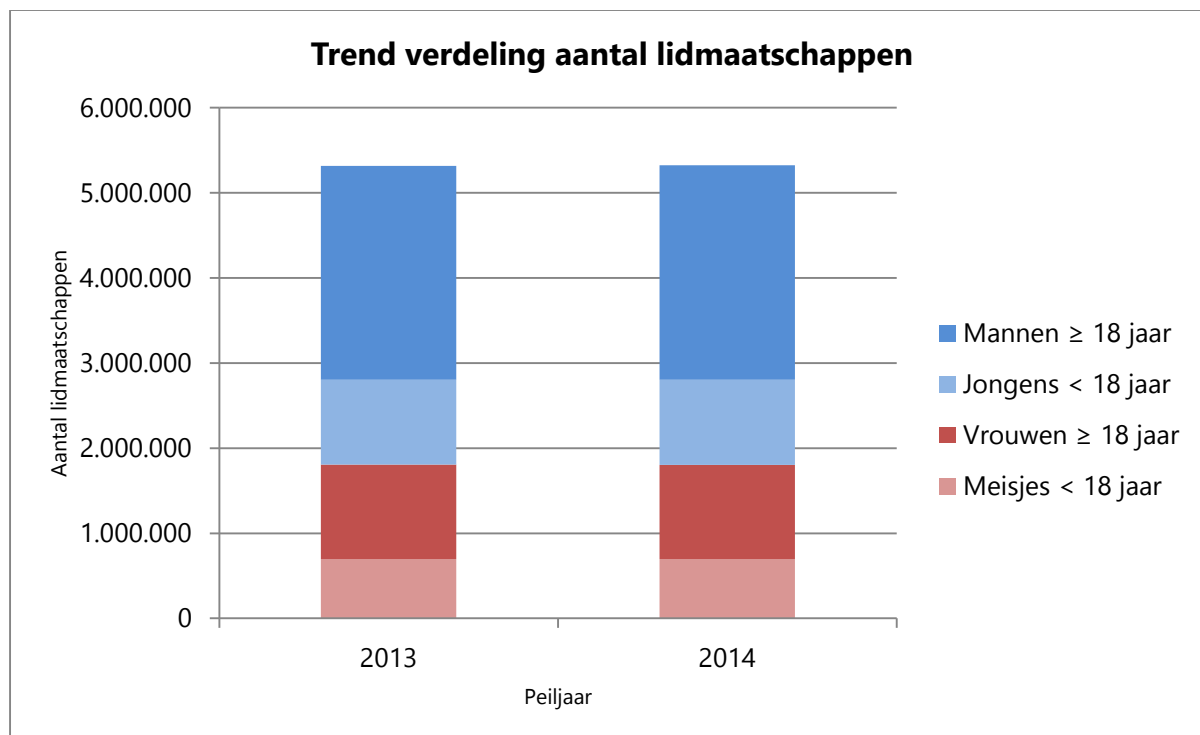

Toelichting:

In 2014 telden de sportbonden ruim 3,5 miljoen lidmaatschappen onder mannen en ruim 1,8 miljoen lidmaatschappen onder vrouwen (jeugd en volwassenen). Het aantal lidmaatschappen onder mannen is in 2014 gestegen met 8.689 lidmaatschappen. Daarentegen is het aantal lidmaatschappen onder vrouwen gedaald met 3.156 lidmaatschappen. Het totaal aantal lidmaatschappen is, zoals eerder beschreven, gestegen met 5.533 lidmaatschappen.

De grootste stijging is zichtbaar bij het aantal lidmaatschappen onder mannen vanaf 18 jaar, namelijk 8.211 lidmaatschappen. Ook het aantal lidmaatschappen onder jongens t/m 17 jaar is gestegen met 478 lidmaatschappen. Het aantal lidmaatschappen onder meisjes t/m 17 jaar is gestegen met 269 lidmaatschappen. Tot slot is het aantal lidmaatschappen onder vrouwen vanaf 18 jaar gedaald met 3.425 lidmaatschappen.

### 3.4 Trend verdeling percentage lidmaatschappen

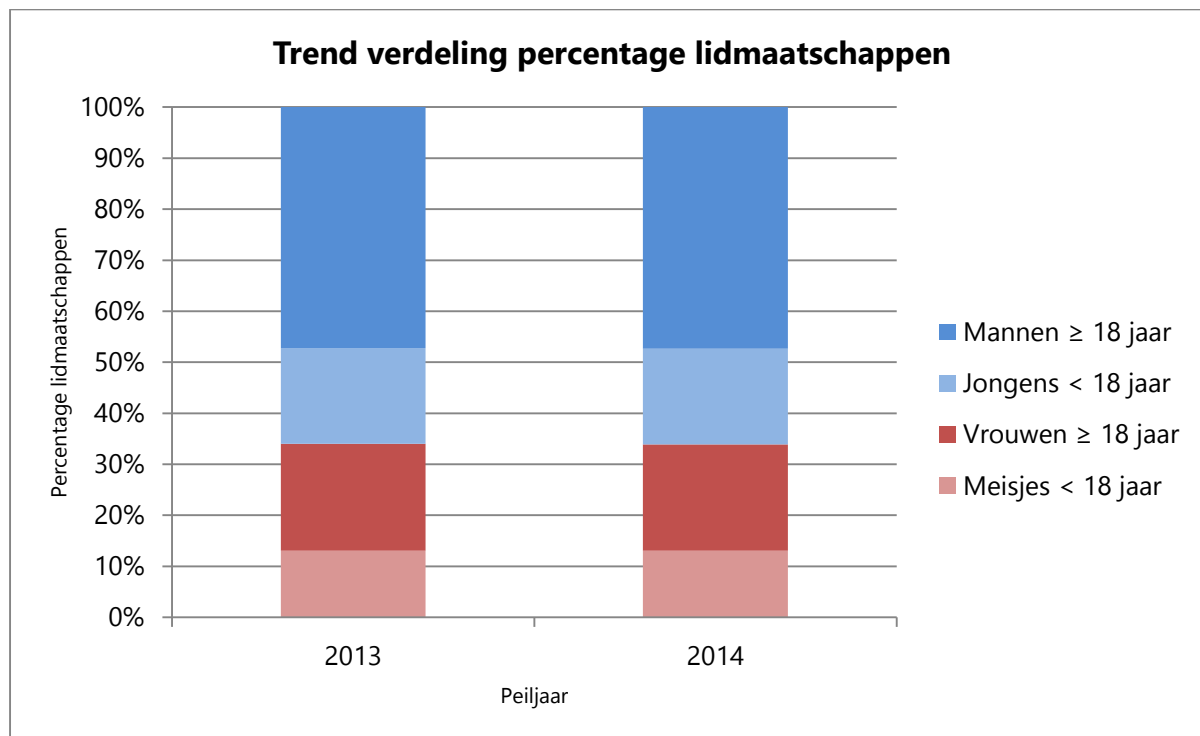

Toelichting:

De relatieve verdeling van de lidmaatschappen in 2014 is ten opzichte van 2013 gelijk gebleven. Ruim 13% van het totaal bestond uit lidmaatschappen onder meisjes t/m 17 jaar en voor vrouwen vanaf 18 jaar betrof dit bijna 21%. Dit betekent dat bijna 34% van de lidmaatschappen uit vrouwen bestond en dat iets meer dan 66% tot lidmaatschappen onder mannen behoorde in 2013 en 2014. Het percentage mannen kan onderverdeeld worden in bijna 19% jongens t/m 17 jaar en ruim 47% uit mannen vanaf 18 jaar.

## 4. Sportverenigingen

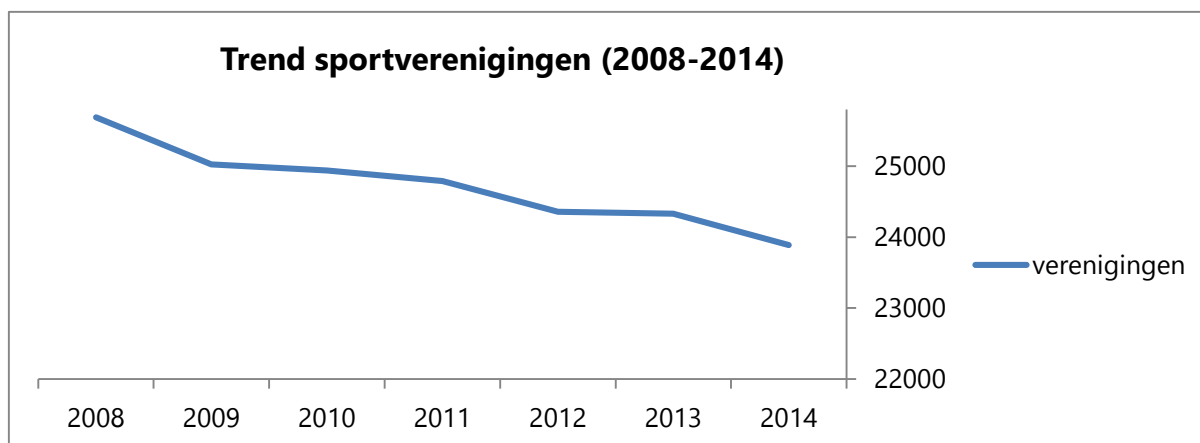

In 2014 waren er in totaal 24.727 sportverenigingen aangesloten bij de sportbonden (zie [bijlage 5](#)). Dit zijn 454 verenigingen minder dan in 2013. Relatief gezien is dit een daling van 1,8%.

Bovenstaande grafiek vertoont de trend van het aantal sportverenigingen van de sportbonden die in deze rapportage zijn meegenomen. Om een realistische trendweergave te krijgen zijn de aantallen sportverenigingen van Sportvisserij Nederland in de grafiek buiten beschouwing gelaten. De verenigingsgegevens van deze sportbond zijn namelijk uitsluitend vanaf 2013 bij NOC\*NSF bekend. Zowel inclusief als exclusief Sportvisserij Nederland is in 2014 sprake van een daling ten opzichte van 2013. In de bijlage is Sportvisserij Nederland wel meegenomen.

De NADB heeft daarnaast gekozen voor een nieuwe lidmaatschapsstructuur met de nadruk op het lidmaatschap van individuele dansers. Dit heeft gevolgen gehad voor de aangesloten lidorganisaties. Hun aantal is sterk afgenomen – namelijk van 271 naar 30 – omdat zij in de nieuwe structuur geen formele plek meer kennen.

Voor alle sportbonden samen komt het gemiddeld aantal lidmaatschappen per vereniging in 2014 op 215 lidmaatschappen. Dit is een toename van 4 lidmaatschappen per vereniging ten opzichte van 2013.

## 5. Type sport: individueel, semi-individueel, team

### 5.1 Vergelijking aantal lidmaatschappen per type sport (2014)

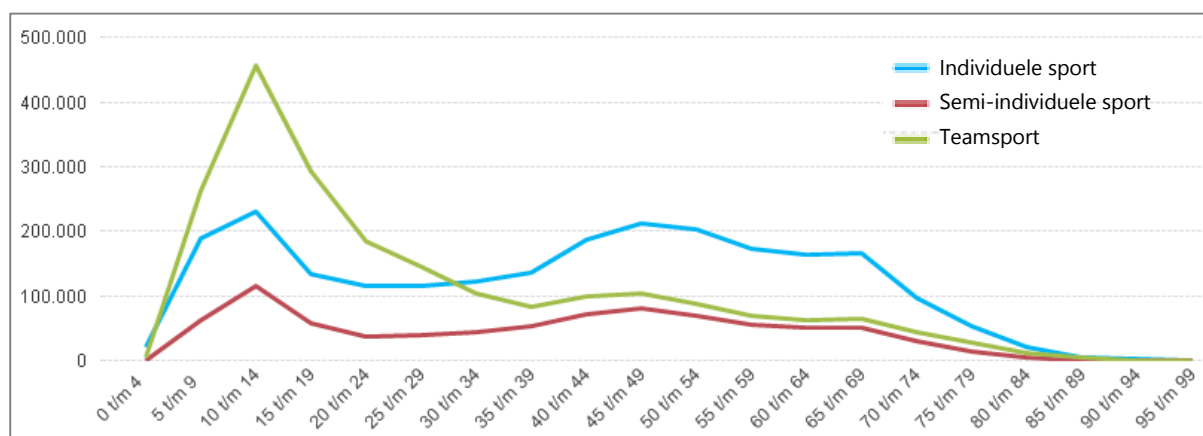

#### Toelichting:

Bovenstaande grafiek geeft de vergelijking van het aantal lidmaatschappen per type sport in 2014 weer. Hierbij is een onderverdeling in leeftijdscategorieën gemaakt. Het overzicht met het aantal lidmaatschappen per sportbond, verdeeld over de verschillende sporttypen, is te vinden in [bijlage 6](#).

De onderverdeling in individuele sporten, semi-individuele sporten en teamsporten wordt sinds enkele jaren op dezelfde wijze gehanteerd. Binnen diverse sportbonden is sprake van diverse sporttakken, echter is voor het maken van dit onderscheid een indeling gemaakt naar sportbonden, zonder rekening te (kunnen) houden met het onderscheid tussen verschillende sporttakken binnen sportbonden.

Het is duidelijk zichtbaar dat tot en met 29 jaar teamsporten het meest worden beoefend. Na ongeveer het 30<sup>e</sup> levensjaar worden steeds meer individuele sporten in verenigingsverband beoefend.

## 5.2 Verhouding type sport (2014)

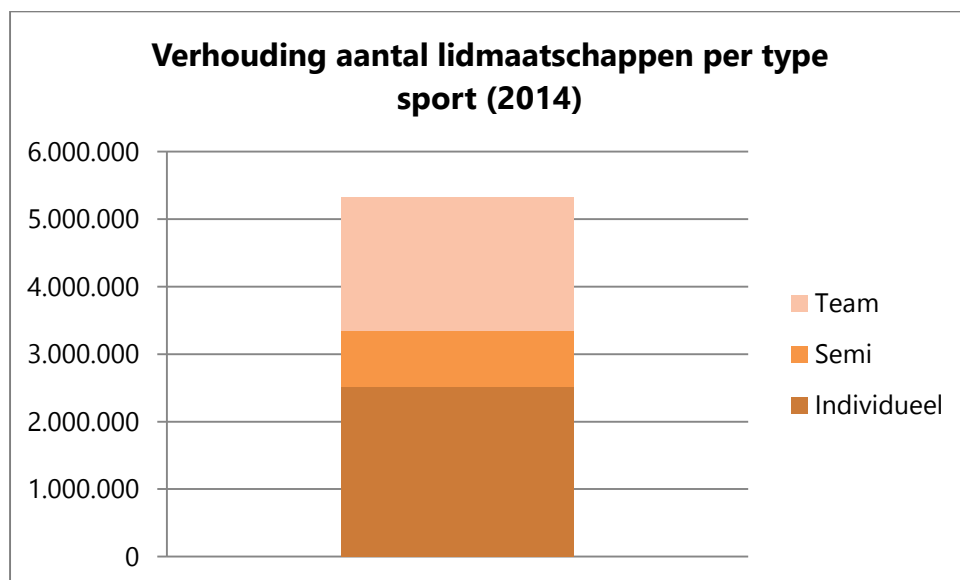

### Toelichting:

Bovenstaande grafiek geeft de verdeling van het aantal lidmaatschappen over individuele, semi-individuele en teamsporten in 2014 weer. Het merendeel van de lidmaatschappen had in 2014 betrekking op individuele sporten (2.509.477 lidmaatschappen). Daarnaast behoorden 842.664 lidmaatschappen tot semi-individuele sporten en 1.970.750 lidmaatschappen tot teamsporten.

### 5.3 Verhouding type sport op basis van geslacht en leeftijd

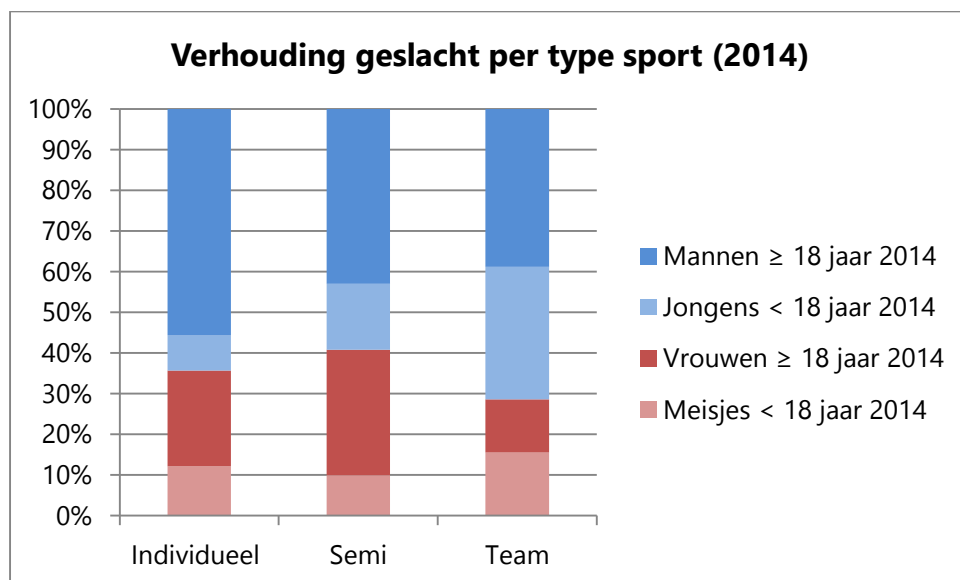

#### Toelichting:

De verhouding mannen versus vrouwen en jeugd versus volwassenen verschilt per type sport. In bovenstaande grafiek is zichtbaar hoe de verschillende subgroepen zijn onderverdeeld per type sport. Wat betreft geslacht is zichtbaar dat alle sporttypen in 2014 meer lidmaatschappen onder mannen dan onder vrouwen hadden:

- Individuele sport: mannen 64,3% versus vrouwen 35,7%;
- Semi-individuele sport: mannen 59,1% versus vrouwen 40,9%;
- Teamsport: mannen 71,4% versus vrouwen 28,6%.

Qua leeftjidsverdeling bij het type teamsport had 48,2% van de lidmaatschappen betrekking op jeugd ten opzichte van 51,8% volwassenen, terwijl de verdeling bij individuele en semi-individuele sport respectievelijk 20,9% jeugd ten opzichte van 79,1% volwassenen en 26,1% jeugd ten opzichte van 73,9% was. Ten opzichte van 2013 zijn de zojuist beschreven verdelingen (nagenoeg) gelijk gebleven.



## 6. Geografische verdeling lidmaatschappen

### 6.1 Aantal lidmaatschappen op provincieniveau (2014)

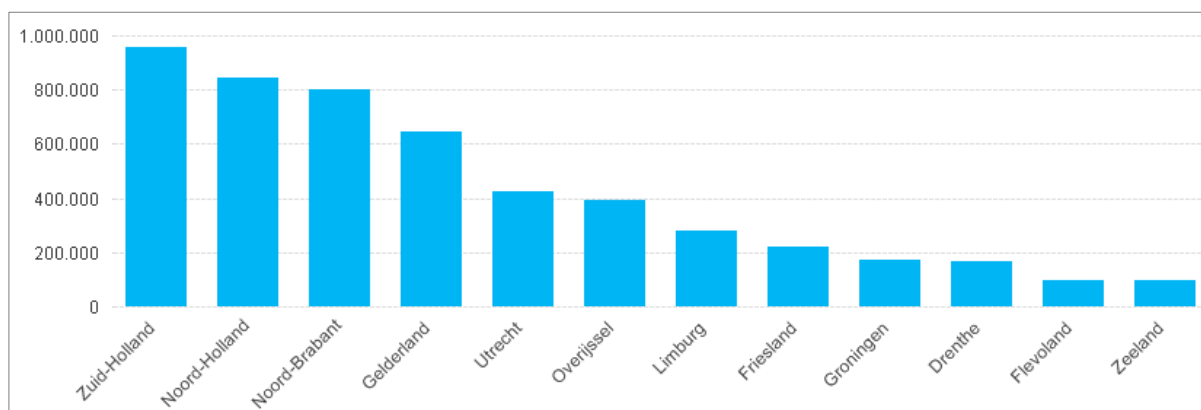

#### Toelichting:

Bovenstaande grafiek geeft een verdeling van het aantal lidmaatschappen in 2014 per provincie weer. Hieruit is op te maken dat het hoogste aantal lidmaatschappen in 2014 inwoners van de provincie Zuid-Holland betreft en dat provincie Zeeland de minste lidmaatschappen heeft.

### 6.2 Ranking percentage lidmaatschappen op provincieniveau (2014)

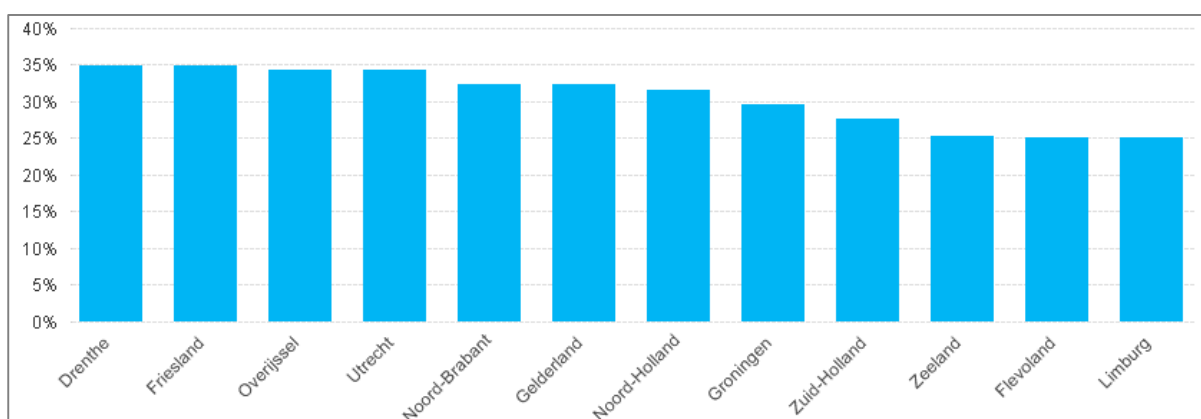

#### Toelichting:

In bovenstaande grafiek is het aantal lidmaatschappen per provincie afgezet tegen het aantal inwoners in de betreffende provincie. Hierbij is peiljaar 2014 gehanteerd. Relatief gezien had de provincie Drenthe de meeste lidmaatschappen in 2014.

### 6.3 Trend aantal lidmaatschappen per provincie

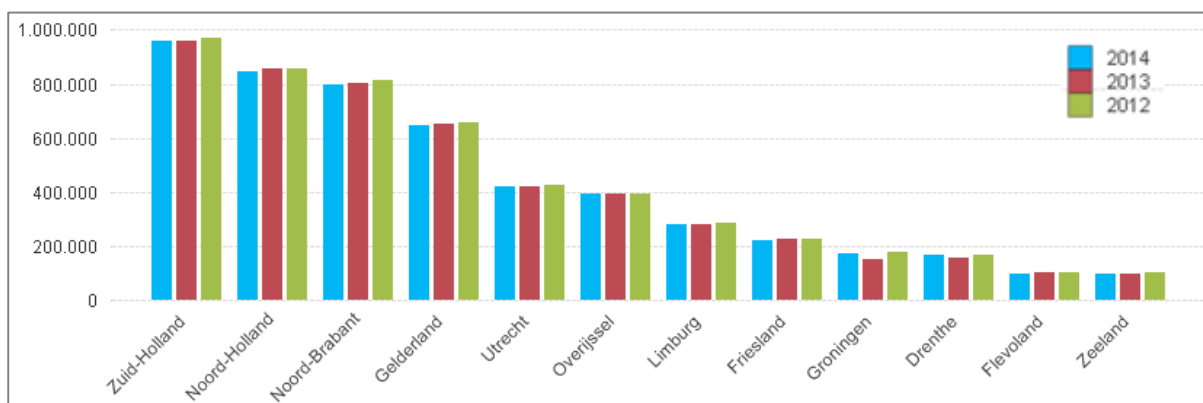

Toelichting:

In bovenstaande grafiek is het aantal lidmaatschappen weergegeven in een 'ranking' per provincie. Hierbij is onderscheid gemaakt in 2012, 2013 en 2014. De provincie met het hoogste aantal lidmaatschappen in 2014 staat vooraan.

## 6.4 Geografische verdeling type sport op gemeenteniveau (2014)

### Individuele sport

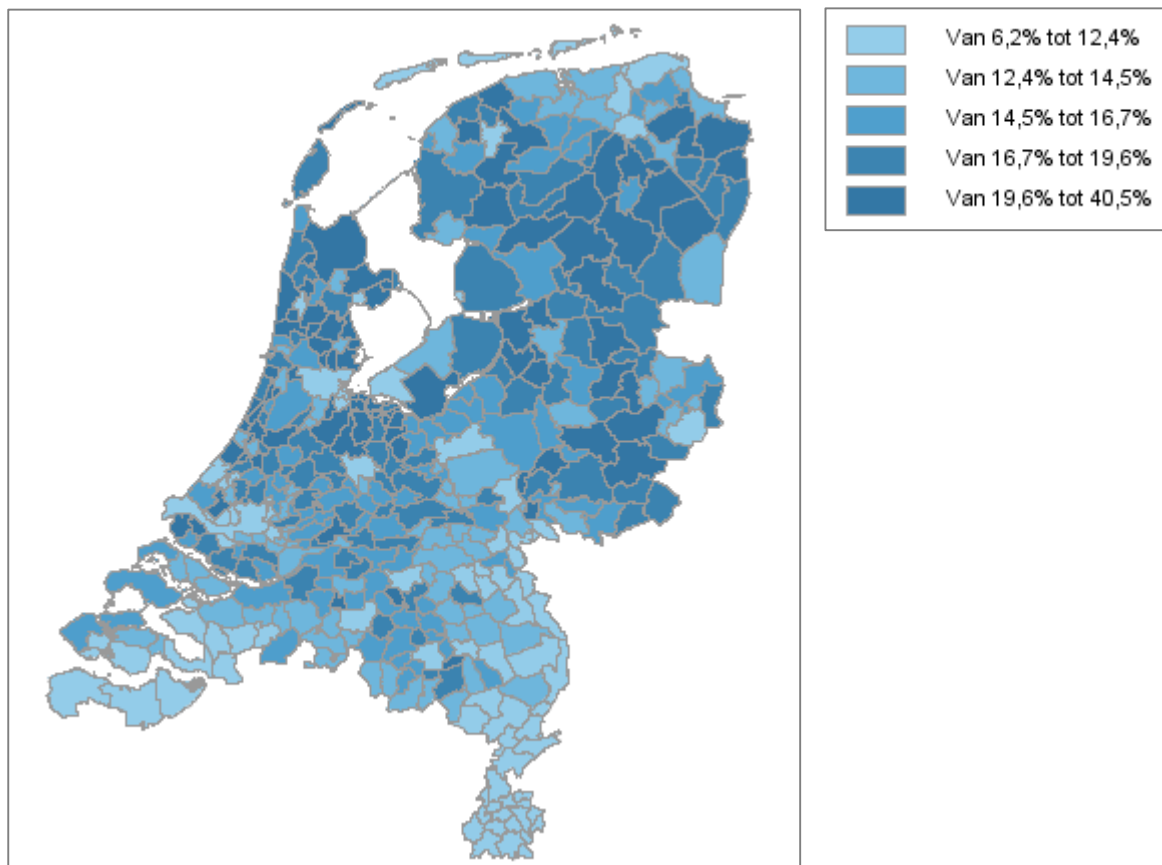

#### Toelichting:

Bovenstaande kaart geeft de verdeling van het percentage lidmaatschappen behorend tot individuele sport in 2014 op gemeenteniveau in Nederland weer. Hierbij is het aantal lidmaatschappen afgezet tegen het aantal inwoners per gemeente.

*Semi-individuele sport*

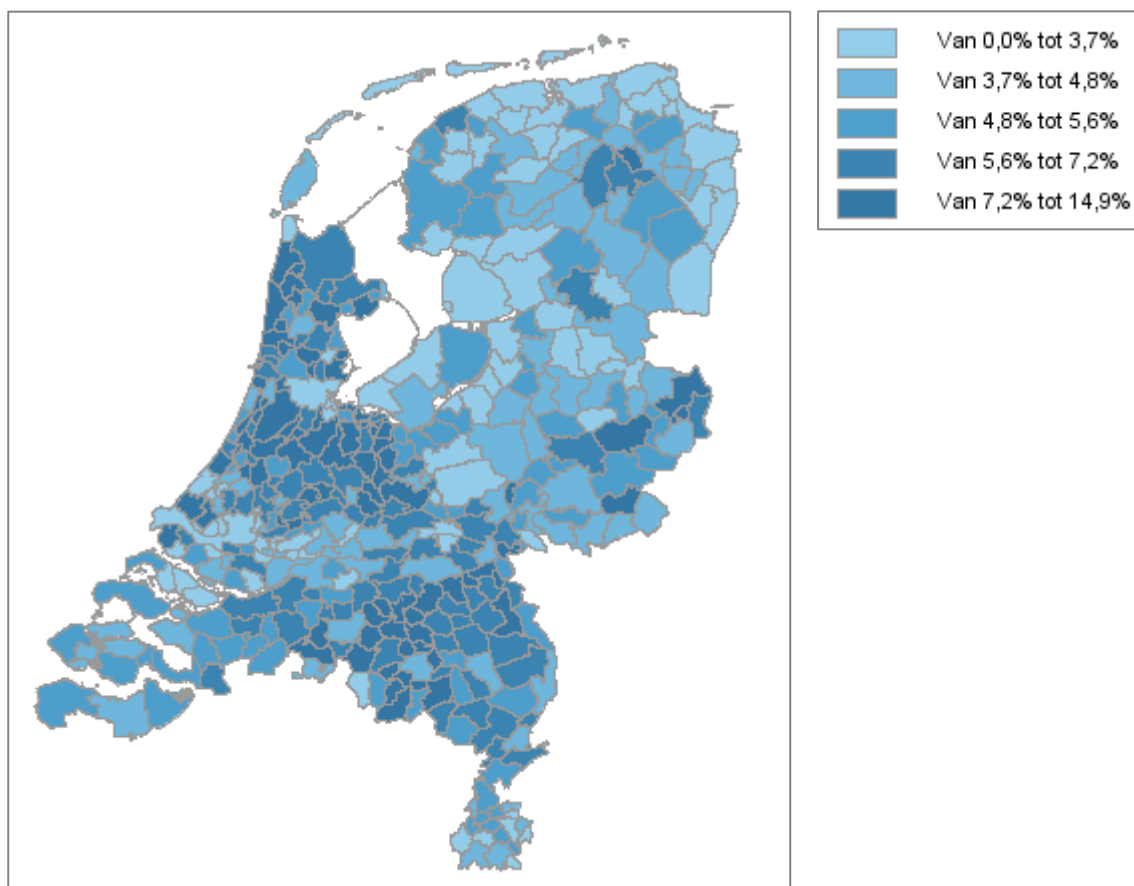

Toelichting:

Bovenstaande afbeelding geeft de verdeling van het percentage lidmaatschappen behorend tot semi-individuele sport in 2014 op gemeentenniveau in Nederland weer. Hierbij is het aantal lidmaatschappen afgezet tegen het aantal inwoners per gemeente.

### Teamsport

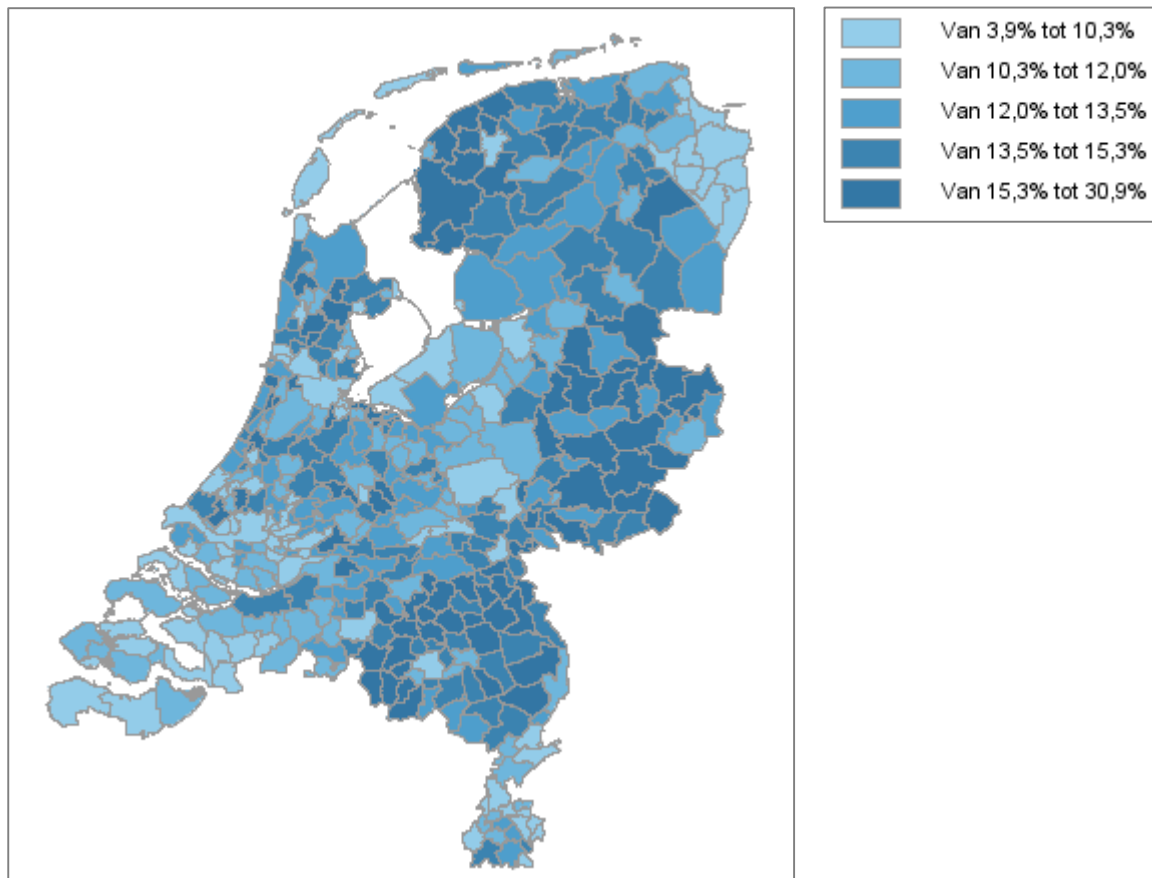

#### Toelichting:

Bovenstaande afbeelding geeft de verdeling van het percentage lidmaatschappen behorend tot teamsport in 2014 op gemeenteniveau in Nederland weer. Hierbij is het aantal lidmaatschappen afgezet tegen het aantal inwoners per gemeente.

#### 6.4 Lidmaatschappen op gemeenteniveau (2014)

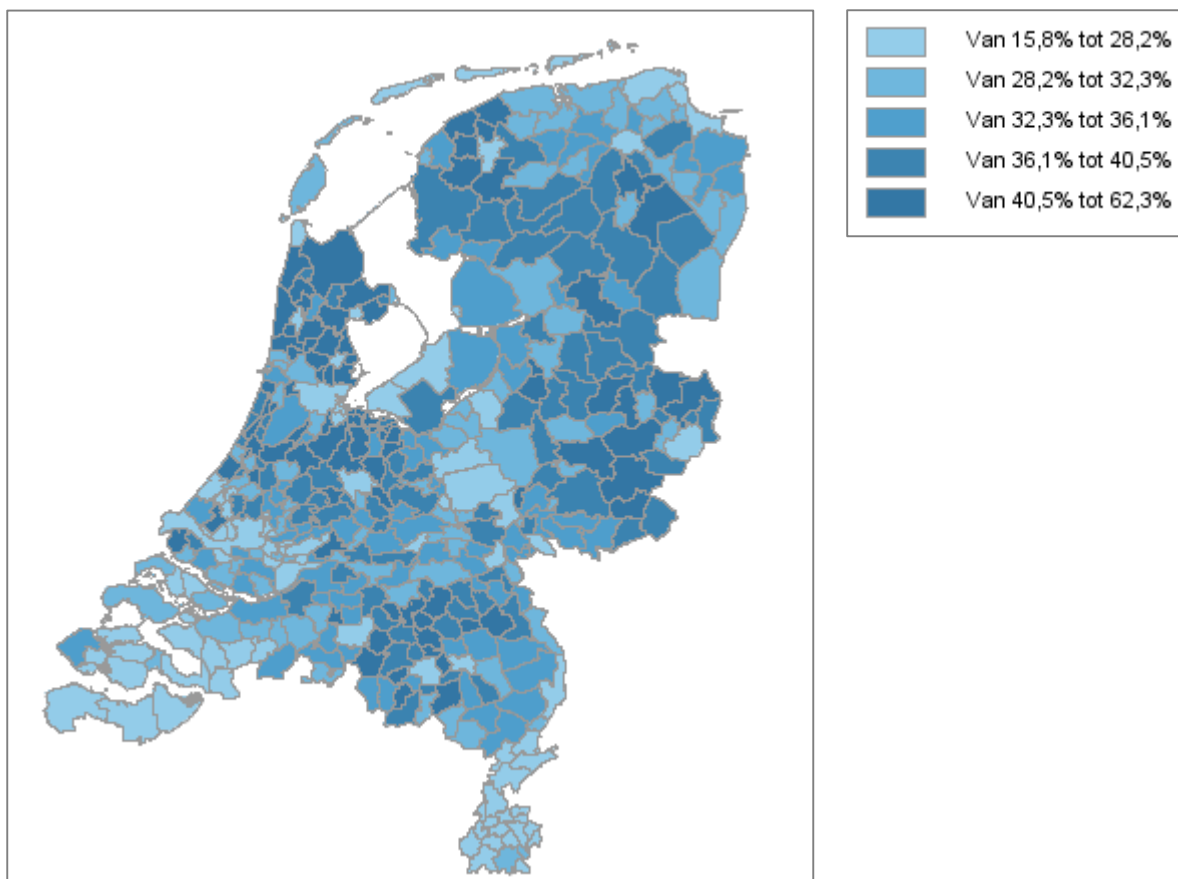

Toelichting:

Bovenstaande afbeelding geeft de verdeling van het percentage lidmaatschappen in 2014 op gemeenteniveau in Nederland weer. Hierbij is het aantal lidmaatschappen afgezet tegen het aantal inwoners per gemeente.



Nederlands  
Olympisch Comité  
Nederlandse  
Sport Federatie

23/30

## Bijlagen



*Rabobank*

 randstad



 Zilveren  
Kruis

BEZOEKADRES  
Papendallaan 60, Arnhem

POSTADRES  
Postbus 302, 6800 AH Arnhem

TELEFOON  
026 483 44 00

EMAIL  
info@nocnsf.nl

INTERNET  
www.nocnsf.nl



Nederlands  
Olympisch Comité  
Nederlandse  
Sport Federatie

## Bijlage 1: Lidmaatschappen per sportbond en geslacht, inclusief onderscheid jeugd/volwassenen

Sportbond	Totaal 2014	Totaal 2013	% verschil totaal 2013/2014	Jongens < 18 jaar 2014	Jongens < 18 jaar 2013	% verschil jongens <18 jaar 2013/2014	Meisjes < 18 jaar 2014	Meisjes < 18 jaar 2013	% verschil meisjes <18 jaar 2013/2014	Totaal jeugd <18 jaar 2014	Totaal jeugd <18 jaar 2013	% verschil jeugd <18 jaar 2013/2014	Mannen > 18 jaar 2014	Mannen > 18 jaar 2013	% verschil mannen > 18 jaar 2013/2014	Vrouwen > 18 jaar 2014	Vrouwen > 18 jaar 2013	% verschil vrouwen > 18 jaar 2013/2014	Totaal volwassenen > 18 jaar 2014	Totaal volwassenen > 18 jaar 2013	% verschil volwassenen > 18 jaar 2013/2014
Akido Nederland	3.776	3.931	-3,9%	1.038	1.160	-10,5%	472	505	-6,5%	1.510	1.665	-9,3%	1.867	1.864	0,2%	399	402	-0,7%	2.266	2.266	0,0%
Algemene Nederlandse Sportbond	1.346	1.395	-3,5%	9	14	-35,7%	14	12	16,7%	23	26	-11,5%	635	600	5,8%	688	769	-10,5%	1.323	1.369	-3,4%
American Football Bond Nederland	1.667	1.401	19,0%	465	1170	-62,0%	20	12	66,7%	485	1182	-58,9%	1.152	1.152	0,0%	519	519	0,0%	1.202	219	448,9%
Atletiek	140.116	142.609	-1,8%	19.169	19.085	0,4%	16.997	15.695	6,4%	33.786	33.780	0,0%	51.563	51.790	-0,4%	52.767	55.099	-4,2%	104.330	108.889	-4,2%
Badminton Nederland	45.246	48.069	-5,9%	7.785	8.161	-4,6%	7.991	8.283	-4,4%	15.376	16.444	-6,5%	18.259	19.245	-5,1%	11.611	12.380	-6,2%	29.870	31.625	-5,5%
Bob en Sleebond Nederland	82	81	1,2%	5	0	0,0%	1	1	0,0%	6	1	500,0%	64	76	-14,5%	12	16	-25,0%	64	76	-14,5%
Federatie Oosterse Gevechtssporten	8.186	7.088	15,3%	1.915	1.666	14,9%	715	622	15,0%	2.630	2.288	14,9%	4.232	3.689	14,7%	1.324	1.121	18,1%	5.556	4.810	15,5%
Golfbond Nederland	13.831	13.482	2,6%	739	1.026	-28,2%	69	358	-80,5%	1.152	1.387	-17,1%	5.869	5.457	7,5%	5.920	5.639	4,9%	11.674	11.066	5,5%
Holland Surfing Association	623	662	-5,9%	40	50	-20,0%	9	10	-10,0%	40	50	-20,0%	459	459	0,0%	115	113	1,8%	499	612	-18,3%
Judo Bond Nederland	57.842	59.006	-2,0%	32.121	31.345	2,5%	9.306	8.321	11,8%	41.427	39.666	4,4%	13.817	16.233	-14,9%	2.598	3.107	-16,4%	16.415	19.340	-15,1%
Karate Do Bond Nederland	8.774	8.901	-1,4%	2.654	2.743	-2,9%	1.532	1.498	2,3%	4.186	4.241	-1,3%	3.522	3.616	-2,3%	1.056	1.044	1,1%	4.588	4.660	-1,5%
KNSM Nationale Autospport Federatie	10.069	10.063	0,0%	552	556	-0,7%	442	442	0,0%	600	600	0,0%	8.603	8.669	-0,8%	804	792	1,5%	9.407	9.461	-0,6%
KNBO-wandelsportorganisatie NL	43.959	44.116	-0,4%	246	384	-35,9%	253	268	-5,6%	499	652	-23,5%	19.969	19.064	4,7%	23.491	24.400	-3,3%	43.460	43.464	0,0%
Koninklijke Nederlandse Karate Bond	89.644	91.526	-1,1%	13.567	14.717	-7,8%	27.882	30.071	-7,3%	41.449	44.788	-7,5%	23.022	22.544	2,1%	25.173	24.944	0,9%	48.195	46.738	3,1%
Koninklijke Nederlandse Roei Bond	31.312	32.217	-2,8%	1.518	1.515	0,2%	1.005	1.054	-4,6%	2.523	2.569	-1,8%	14.711	15.235	-3,4%	14.078	14.413	-2,3%	20.789	29.648	-29,9%
Koninklijke Nederlandse Schaatsenrijders Bond	95.810	95.810	0,0%	3.411	10.799	-68,2%	3.259	12.512	-73,8%	3.960	23.311	-70,1%	45.206	41.811	7,2%	28.375	28.086	1,0%	73.181	72.409	1,1%
Koninklijke Nederlandse Schietbond	27.739	32.677	-15,1%	5.856	7.377	-20,6%	1.300	1.910	-31,2%	4.556	5.467	-17,2%	18.336	21.198	-13,5%	2.167	2.469	-12,2%	20.503	23.667	-13,4%
Koninklijke Nederlandse Algemene Schermbond	3.086	3.156	-2,2%	1.309	1.363	-4,0%	309	317	-2,8%	1.617	1.680	-3,8%	1.065	1.076	-1,0%	404	400	1,0%	1.409	1.476	-5,2%
Koninklijke Nederlandse Baseball en Softbal Bond	21.843	22.174	-1,5%	6.574	6.688	-1,7%	2.130	2.134	-0,2%	4.444	4.554	-2,2%	9.380	9.547	-1,7%	3.759	3.805	-1,2%	13.139	13.352	-1,6%
Koninklijke Nederlandse Baseball en Softbal Bond	30.724	29.655	3,6%	200	249	-23,7%	30	29	3,4%	230	278	-17,8%	1.999	1.864	6,2%	1.799	1.864	-3,5%	30.464	29.377	3,7%
Koninklijke Nederlandse Cricket Bond	5.115	6.060	-15,6%	1.054	2.186	-51,2%	155	284	-45,4%	1.209	2.470	-50,1%	3.694	3.074	20,2%	212	516	-58,9%	3.906	3.590	8,9%
Koninklijke Nederlandse Dambond	4.776	4.980	-4,1%	469	467	0,4%	103	97	6,2%	572	564	-1,4%	4.119	4.420	-6,1%	113	113	0,0%	4.232	4.416	-4,3%
Koninklijke Nederlandse Gymnastiek Bond	241.435	240.551	0,4%	30.067	26.943	11,7%	137.611	137.523	0,1%	167.698	164.466	1,0%	112.208	12.307	0,0%	61.439	63.784	-3,7%	73.237	76.085	-3,1%
Koninklijke Nederlandse Houten Sportfederatie	238.718	238.718	0,0%	4.482	4.482	0,0%	71.425	69.239	2,9%	72.847	70.757	2,9%	115.809	115.809	0,0%	105.495	104.946	0,5%	177.011	172.765	2,4%
Koninklijke Nederlandse Hockey Bond	248.742	241.163	3,1%	54.390	53.620	1,4%	116.690	111.429	4,7%	171.080	165.049	3,7%	40.190	40.563	-0,9%	37.472	35.551	5,4%	77.662	76.114	2,0%
Koninklijke Nederlandse Kaats Bond	14.127	15.046	-6,1%	2.204	2.337	-6,1%	1.581	1.726	-6,7%	3.785	4.063	-6,8%	7.483	8.172	-8,4%	2.859	2.811	1,7%	10.342	10.983	-5,8%
Koninklijke Nederlandse Keegel Bond	4.417	4.738	-6,8%	1.179	1.179	0,0%	24	24	-0,0%	45	51	-11,2%	2.534	2.748	-7,8%	1.838	1.939	-5,2%	4.372	4.687	-6,7%
Koninklijke Nederlandse Korfball Bond	57.842	58.814	-2,3%	4.417	4.888	-9,6%	3.790	3.664	3,4%	4.417	4.417	0,0%	31.517	30.534	3,2%	18.202	17.719	2,7%	31.719	48.263	-34,3%
Koninklijke Nederlandse Koffi Bond	579	596	-2,9%	0	0	0,0%	0	0	0,0%	0	0	0,0%	369	343	6,4%	210	253	-17,0%	579	596	-2,9%
Koninklijke Nederlandse Krachtsport en Fitnessfederatie	6.088	6.246	-2,5%	170	213	-20,2%	62	93	-33,3%	232	306	-24,2%	3.056	3.152	-3,0%	2.888	2.888	0,0%	5.886	5.940	-0,9%
Koninklijke Nederlandse Lawn Tennis Bond	62.807	62.666	0,2%	72.510	72.802	-0,4%	58.878	59.768	-1,5%	131.388	132.570	-0,9%	262.708	263.194	-0,2%	228.711	229.902	-0,5%	491.419	493.096	-0,3%
Koninklijke Nederlandse Motorbond	463	463	0,0%	1	1	0,0%	0	0	0,0%	0	0	0,0%	462	462	0,0%	462	462	0,0%	463	463	0,0%
Koninklijke Nederlandse Motorklubs Vereniging	52.721	54.972	-4,1%	3.694	4.004	-7,7%	274	262	4,6%	1.366	1.366	0,0%	43.468	45.105	-3,6%	5.601	5.601	0,0%	50.706	50.706	0,0%
Koninklijke Nederlandse Schak Bond	23.722	23.720	0,0%	6.949	6.864	1,2%	1.452	1.327	9,4%	1.841	1.891	-2,6%	14.827	15.044	-1,4%	495	495	0,0%	15.321	15.539	-1,4%
Koninklijke Nederlandse Schaatbond Associatie	37.529	39.553	-4,6%	1.419	1.603	-11,5%	212	206	2,9%	1.809	1.809	0,0%	33.202	34.784	-4,5%	2.696	2.760	-2,3%	35.898	37.544	-4,4%
Koninklijke Nederlandse Vereniging voor Lichtwaa	15.280	15.715	-2,8%	618	689	-10,3%	61	61	0,0%	688	750	-8,0%	13.449	13.799	-2,5%	1.151	1.151	0,0%	14.581	14.850	-2,5%
Koninklijke Nederlandse Voetbal Bond	1.213.720	1.209.413	0,3%	19.001	498.675	-61,5%	82.218	69.644	18,1%	60.120	569.319	-5,9%	556.887	581.862	-4,3%	30.171	58.131	-47,2%	612.501	640.294	-4,3%
Koninklijke Nederlandse Zwembond	138.436	140.835	-1,7%	36.504	37.456	-2,5%	38.546	40.152	-4,0%	75.050	77.608	-3,3%	33.215	34.484	-3,7%	30.171	29.743	1,4%	63.227	63.227	0,0%
Nederland Lacrosse	770	715	7,7%	18	20	-10,0%	20	10	100,0%	38	37	2,7%	337	336	0,3%	395	342	15,5%	732	678	8,0%
Nederlands Handbal Verbond	49.741	49.716	0,1%	4.990	5.442	-8,0%	19.624	21.102	-5,6%	24.944	26.593	-6,1%	9.480	9.480	0,0%	15.470	14.346	6,4%	24.944	23.195	7,2%
Nederlands Algemene Damsport Bond	4.468	3.923	13,9%	139	195	-28,2%	249	220	13,2%	466	415	12,3%	1.915	1.895	1,1%	1.813	1.695	8,2%	4.004	3.508	14,1%
Nederlands Basketball Bond	52.606	52.347	0,5%	19.089	19.412	-1,7%	6.662	7.012	-4,6%	25.781	26.424	-2,4%	19.427	20.073	-3,2%	7.998	5.850	26,5%	26.825	25.923	3,5%
Nederlands Beugel Bond	1.275	1.427	-10,7%	44	64	-31,3%	14	23	-39,1%	58	87	-33,3%	1.021	1.116	-8,5%	124	224	-12,5%	1.244	1.340	-7,1%
Nederlands Boks Bond	3.337	3.071	8,7%	231	363	-36,3%	76	140	-46,4%	407	469	-13,2%	2.550	2.316	9,2%	380	314	21,0%	2.930	2.648	10,6%
Nederlands Boccia Federatie	11.994	13.599	-11,3%	620	823	-24,3%	231	294	-21,4%	900	1.117	-19,5%	7.430	8.871	-16,5%	3.063	3.011	1,7%	10.493	12.882	-18,6%
Nederlands Bridge Bond	115.845	114.315	1,3%	76	85	-10,6%	26	22	18,2%	107	107	0,0%	48.098	47.543	1,2%	67.645	66.665	1,5%	115.743	114.208	1,3%
Nederlands Curling Bond	160	154	3,9%	21	21	0,0%	3	3	0,0%	20	24	-16,7%	20	95	-3,2%	33	35	-5,7%	131	130	0,8%
Nederlands Darts Bond	30.664	30.686	-0,1%	420	389	8,0%	50	51	-2,0%	470	440	6,8%	27.433	27.885	-1,6%	2.801	2.973	-5,8%	30.134	30.258	-0,4%
Nederlands Dartsbond Federatie	324	0	0,0%	6	6	0,0%	12	12	0,0%	18	18	0,0%	97	215	-54,4%	0	0	0,0%	0	0	0,0%
Nederlands Floorball en Unihockeybond	1.401	1.337	4,8%	436	411	6,1%	185	182	1,6%	621	593	4,7%	502	487	3,1%	278	257	8,2%	780	744	4,8%
Nederlands Frijsbe Bond	1.100	1.304	-15,6%	137																	





## Bijlage 2: Ontwikkelingen lidmaatschappen sportbonden - absoluut

Sportbond	Totaal 2014	Totaal 2013	# verschil totaal 2013/2014
Koninklijke Nederlandsche Schaatsenrijders Bond	80.341	95.810	-15.469
Nederlandse Wandelsport Bond	56.583	64.958	-8.375
Koninklijke Nederlandsche Wielren Unie	27.739	32.677	-4.938
Nederlandse Ski Vereniging	82.355	87.120	-4.765
Watersportverbond	80.020	83.627	-3.607
Koninklijke Nederlandse Lawn Tennis Bond	622.807	625.666	-2.859
Badminton Nederland	45.246	48.069	-2.823
Nederlandse Tafeltennis Bond	28.258	31.036	-2.778
Squash Bond Nederland	11.849	14.603	-2.754
Nederlandse Golf Federatie	394.370	397.056	-2.686
Atletiekunie	140.116	142.669	-2.553
Koninklijke Nederlandse Zwembond	138.436	140.835	-2.399
Koninklijke Nederlandse Motorrijders Vereniging	52.721	54.972	-2.251
Nederlandse Bowling Federatie	11.394	13.599	-2.205
Koninklijk Nederlands Korfbal Verbond	89.644	91.526	-1.882
Koninklijke Nederlandse Schietsport Associatie	37.529	39.353	-1.824
Judo Bond Nederland	57.842	59.006	-1.164
Koninklijke Nederlandse Cricket Bond	5.115	6.060	-945
Koninklijke Nederlandse Kaats Bond	14.127	15.046	-919
Koninklijke Nederlandsche Roei Bond	31.312	32.217	-905
Nederlandse Onderwatersport Bond	16.522	17.074	-552
Koninklijke Nederlandse Vereniging voor Luchtvaart	15.280	15.715	-435
Nederlandse Jeu de Boules Bond	17.245	17.624	-379
Koninklijke Nederlandse Baseball en Softball Bond	21.843	22.174	-331
Koninklijke Nederlandse Kegel Bond	4.417	4.738	-321
Koninklijke Nederlandse Dambond	4.776	4.980	-204
Nederlandse Frisbee Bond	1.100	1.304	-204
Nederlandse Waterski & Wakeboard Bond	1.493	1.682	-189
Koninklijke Nederlandse Krachtsport en Fitnessfederatie	6.088	6.246	-158
KNBLO-wandelsportorganisatie NL	43.959	44.116	-157
Aikido Nederland	3.776	3.931	-155
Nederlandse Beugel Bond	1.275	1.427	-152
Karate Do Bond Nederland	8.774	8.901	-127
Taekwondo Bond Nederland	6.973	7.088	-115
Nederlandse Go Bond	519	616	-97
Nederlandse Darts Bond	30.604	30.698	-94
Nederlandse Klootschietbond	3.512	3.588	-76
Nederlandse Minigolf Bond	473	549	-76
Koninklijke Nederlandse Algemene Schermbond	3.086	3.156	-70
Nederlandse IJshockey Bond	5.585	5.653	-68
Algemene Nederlandse Sjoelbond	1.346	1.395	-49
Holland Surfing Association	623	662	-39
Koninklijke Nederlandse Motorboot Club	428	453	-25
Koninklijke Nederlandse Kolf Bond	579	596	-17
Koninklijke Nederlandse Schaak Bond	23.722	23.730	-8
KNAC Nationale Autosport Federatie	10.050	10.051	-1
Reddingsbrigade Nederland	22.983	22.984	-1
Bob en Sleebond Nederland	82	81	1
Nederlandse Indoor en Outdoor Bowls Bond	1.103	1.102	1
Nederlandse Curling Bond	160	154	6
Nederlandse Roller sports en Bandy Bond	737	704	33
Nederland Lacrosse	770	715	55
Nederlandse Floorball en Unihockeybond	1.401	1.337	64
Nederlands Handbal Verbond	49.784	49.718	66
Nederlandse Kruisboog Bond	3.032	2.962	70
Nederlandse Basketball Bond	52.606	52.347	259
American Football Bond Nederland	1.667	1.401	266
Nederlandse Boks bond	3.337	3.071	266
Nederlandse Drakenboot Federatie	324	0	324
Gehandicaptensport Nederland	12.821	12.483	338
Nederlandse Triathlon Bond	8.333	7.797	536
Nederlandse Algemene Danssport Bond	4.468	3.923	545
Nederlandse Handboog Bond	10.182	9.531	651
Koninklijke Nederlandse Gymnastiek Unie	241.435	240.551	884
Koninklijke Nederlandse Biljart Bond	30.724	29.655	1.069
Federatie Oosterse Gevechtkunsten	8.186	7.098	1.088
Koninklijke Nederlandse Klim- en Bergsportvereniging	57.926	56.814	1.112
Nederlandse Rugby Bond	11.887	10.454	1.433
Nederlandse Bridge Bond	115.845	114.315	1.530
Nederlandse Volleybal Bond	118.295	116.354	1.941
Koninklijke Nederlandse Hippische Sportfederatie	210.532	208.378	2.154
Koninklijke Nederlandse Voetbal Bond	1.213.720	1.209.413	4.307
Nederlandse Toer Fiets Unie	62.619	57.665	4.954
Koninklijke Nederlandse Hockey Bond	248.742	241.163	7.579
Sportvisserij Nederland	587.338	541.136	46.202
<b>TOTAAL</b>	<b>5.322.891</b>	<b>5.317.358</b>	<b>5.533</b>

[Terug naar hoofdstuk 1.2](#)



### Bijlage 3: Ontwikkelingen lidmaatschappen sportbonden – relatief

26/30

Sportbond	Totaal 2014	Totaal 2013	% verschil totaal 2013/2014
Squash Bond Nederland	11.849	14.603	-18,9%
Nederlandse Bowling Federatie	11.394	13.599	-16,2%
Koninklijke Nederlandsche Schaatsenrijders Bond	80.341	95.810	-16,1%
Nederlandse Go Bond	519	616	-15,7%
Nederlandse Frisbee Bond	1.100	1.304	-15,6%
Koninklijke Nederlandse Cricket Bond	5.115	6.060	-15,6%
Koninklijke Nederlandsche Wielren Unie	27.739	32.677	-15,1%
Nederlandse Minigolf Bond	473	549	-13,8%
Nederlandse Wandelsport Bond	56.583	64.958	-12,9%
Nederlandse Waterski & Wakeboard Bond	1.493	1.682	-11,2%
Nederlandse Beugel Bond	1.275	1.427	-10,7%
Nederlandse Tafeltennis Bond	28.258	31.036	-9,0%
Koninklijke Nederlandse Kegel Bond	4.417	4.738	-6,8%
Koninklijke Nederlandse Kaats Bond	14.127	15.046	-6,1%
Holland Surfing Association	623	662	-5,9%
Badminton Nederland	45.246	48.069	-5,9%
Koninklijke Nederlandse Motorboot Club	428	453	-5,5%
Nederlandse Ski Vereniging	82.355	87.120	-5,5%
Koninklijke Nederlandse Schietsport Associatie	37.529	39.353	-4,6%
Watersportverbond	80.020	83.627	-4,3%
Koninklijke Nederlandse Dambond	4.776	4.980	-4,1%
Koninklijke Nederlandse Motorrijders Vereniging	52.721	54.972	-4,1%
Aikido Nederland	3.776	3.931	-3,9%
Algemene Nederlandse Sjoelbond	1.346	1.395	-3,5%
Nederlandse Onderwatersport Bond	16.522	17.074	-3,2%
Koninklijke Nederlandse Kolf Bond	579	596	-2,9%
Koninklijke Nederlandsche Roei Bond	31.312	32.217	-2,8%
Koninklijke Nederlandse Vereniging voor Luchtvaart	15.280	15.715	-2,8%
Koninklijke Nederlandse Krachtsport en Fitnessfederatie	6.088	6.246	-2,5%
Koninklijke Nederlandse Algemene Schermbond	3.086	3.156	-2,2%
Nederlandse Jeu de Boules Bond	17.245	17.624	-2,2%
Nederlandse Klootschietbond	3.512	3.588	-2,1%
Koninklijk Nederlands Korfbal Verbond	89.644	91.526	-2,1%
Judo Bond Nederland	57.842	59.006	-2,0%
Atletiekunie	140.116	142.669	-1,8%
Koninklijke Nederlandse Zwembond	138.436	140.835	-1,7%
Taekwondo Bond Nederland	6.973	7.088	-1,6%
Koninklijke Nederlandse Baseball en Softball Bond	21.843	22.174	-1,5%
Karate Do Bond Nederland	8.774	8.901	-1,4%
Nederlandse IJshockey Bond	5.585	5.653	-1,2%
Nederlandse Golf Federatie	394.370	397.056	-0,7%
Koninklijke Nederlandse Lawn Tennis Bond	622.807	625.666	-0,5%
KNBLO-wandelsportorganisatie NL	43.959	44.116	-0,4%
Nederlandse Darts Bond	30.604	30.698	-0,3%
Koninklijke Nederlandse Schaak Bond	23.722	23.730	0,0%
KNAC Nationale Autosport Federatie	10.050	10.051	0,0%
Reddingsbrigade Nederland	22.983	22.984	0,0%
Nederlandse Indoor en Outdoor Bowls Bond	1.103	1.102	0,1%
Nederlands Handbal Verbond	49.784	49.718	0,1%
Koninklijke Nederlandse Voetbal Bond	1.213.720	1.209.413	0,4%
Koninklijke Nederlandse Gymnastiek Unie	241.435	240.551	0,4%
Nederlandse Basketball Bond	52.606	52.347	0,5%
Koninklijke Nederlandse Hippische Sportfederatie	210.532	208.378	1,0%
Bob en Sleebond Nederland	82	81	1,2%
Nederlandse Bridge Bond	115.845	114.315	1,3%
Nederlandse Volleybal Bond	118.295	116.354	1,7%
Koninklijke Nederlandse Klim- en Bergsportvereniging	57.926	56.814	2,0%
Nederlandse Kruisboog Bond	3.032	2.962	2,4%
Gehandicaptensport Nederland	12.821	12.483	2,7%
Koninklijke Nederlandse Hockey Bond	248.742	241.163	3,1%
Koninklijke Nederlandse Bijlart Bond	30.724	29.655	3,6%
Nederlandse Curling Bond	160	154	3,9%
Nederlandse Roller sports en Bandy Bond	737	704	4,7%
Nederlandse Floorball en Unihockeybond	1.401	1.337	4,8%
Nederlandse Handboog Bond	10.182	9.531	6,8%
Nederlandse Triathlon Bond	8.333	7.797	6,9%
Nederland Lacrosse	770	715	7,7%
Sportvisserij Nederland	587.338	541.136	8,5%
Nederlandse Toer Fiets Unie	62.619	57.665	8,6%
Nederlandse Boks bond	3.337	3.071	8,7%
Nederlandse Rugby Bond	11.887	10.454	13,7%
Nederlandse Algemene Danssport Bond	4.468	3.923	13,9%
Federatie Oosterse Gevechtkunsten	8.186	7.098	15,3%
American Football Bond Nederland	1.667	1.401	19,0%
Nederlandse Drakenboot Federatie	324	0	-
<b>TOTAAL</b>	<b>5.322.891</b>	<b>5.317.358</b>	<b>0,1%</b>

Terug naar hoofdstuk 1.2

#### Bijlage 4: Lidmaatschappen in volgorde van grootte

27/30

Positie 2014	Sportbond	Aantal lidmaatschappen 2014	Aantal lidmaatschappen 2013	Vershil 2014-2013	Positie 2013
1	Koninklijke Nederlandse Voetbal Bond	1.213.720	1.209.413	4.307	1
2	Koninklijke Nederlandse Lawn Tennis Bond	622.807	625.666	-2.859	2
3	Sportvisserij Nederland	587.338	541.136	46.202	3
4	Nederlandse Golf Federatie	394.370	397.056	-2.686	4
5	Koninklijke Nederlandse Hockey Bond	248.742	241.163	7.579	5
6	Koninklijke Nederlandse Gymnastiek Unie	241.435	240.551	884	6
7	Koninklijke Nederlandse Hippische Sportfederatie	210.532	208.378	2.154	7
8	Atletiekunie	140.116	142.669	-2.553	8
9	Koninklijke Nederlandse Zwembond	138.436	140.835	-2.399	9
10	Nederlandse Volleybal Bond	118.295	116.354	1.941	10
11	Nederlandse Bridge Bond	115.845	114.315	1.530	11
12	Koninklijk Nederlands Korfbal Verbond	89.644	91.526	-1.882	13
13	Nederlandse Ski Vereniging	82.355	87.120	-4.765	14
14	Koninklijke Nederlandsche Schaatsenrijders Bond	80.341	95.810	-15.469	12
15	Watersportverbond	80.020	83.627	-3.607	15
16	Nederlandse Toer Fiets Unie	62.619	57.665	4.954	18
17	Koninklijke Nederlandse Klim- en Bergsportvereniging	57.926	56.814	1.112	19
18	Judo Bond Nederland	57.842	59.006	-1.164	17
19	Nederlandse Wandelsport Bond	56.583	64.958	-8.375	16
20	Koninklijke Nederlandse Motorrijders Vereniging	52.721	54.972	-2.251	20
21	Nederlandse Basketball Bond	52.606	52.347	259	21
22	Nederlands Handbal Verbond	49.784	49.718	66	22
23	Badminton Nederland	45.246	48.069	-2.823	23
24	KNBLO-wandelsportorganisatie NL	43.959	44.116	-157	24
25	Koninklijke Nederlandse Schietsport Associatie	37.529	39.353	-1.824	25
26	Koninklijke Nederlandsche Roei Bond	31.312	32.217	-905	27
27	Koninklijke Nederlandse Bijlart Bond	30.724	29.655	1.069	30
28	Nederlandse Darts Bond	30.604	30.698	-94	29
29	Nederlandse Tafeltennis Bond	28.258	31.036	-2.778	28
30	Koninklijke Nederlandsche Wielren Unie	27.739	32.677	-4.938	26
31	Koninklijke Nederlandse Schaak Bond	23.722	23.730	-8	31
32	Reddingsbrigade Nederland	22.983	22.984	-1	32
33	Koninklijke Nederlandse Baseball en Softball Bond	21.843	22.174	-331	33
34	Nederlandse Jeu de Boules Bond	17.245	17.624	-379	34
35	Nederlandse Onderwatersport Bond	16.522	17.074	-552	35
36	Koninklijke Nederlandse Vereniging voor Luchtvaart	15.280	15.715	-435	36
37	Koninklijke Nederlandse Kaats Bond	14.127	15.046	-919	37
38	Gehandicaptensport Nederland	12.821	12.483	338	40
39	Nederlandse Rugby Bond	11.887	10.454	1.433	41
40	Squash Bond Nederland	11.849	14.603	-2.754	38
41	Nederlandse Bowling Federatie	11.394	13.599	-2.205	39
42	Nederlandse Handboog Bond	10.182	9.531	651	43
43	KNAC Nationale Autosport Federatie	10.050	10.051	-1	42
44	Karate Do Bond Nederland	8.774	8.901	-127	44
45	Nederlandse Triathlon Bond	8.333	7.797	536	45
46	Federatie Oosterse Gevechtkunsten	8.186	7.098	1.088	46
47	Taekwondo Bond Nederland	6.973	7.088	-115	47
48	Koninklijke Nederlandse Krachtsport en Fitnessfederatie	6.088	6.246	-158	48
49	Nederlandse IJshockey Bond	5.585	5.653	-68	50
50	Koninklijke Nederlandse Cricket Bond	5.115	6.060	-945	49
51	Koninklijke Nederlandse Dambond	4.776	4.980	-204	51
52	Nederlandse Algemene Danssport Bond	4.468	3.923	545	54
53	Koninklijke Nederlandse Kegel Bond	4.417	4.738	-321	52
54	Aikido Nederland	3.776	3.931	-155	53
55	Nederlandse Klootschietbond	3.512	3.588	-76	55
56	Nederlandse Boks bond	3.337	3.071	266	57
57	Koninklijke Nederlandse Algemene Schermbond	3.086	3.156	-70	56
58	Nederlandse Kruisboog Bond	3.032	2.962	70	58
59	American Football Bond Nederland	1.667	1.401	266	61
60	Nederlandse Waterski & Wakeboard Bond	1.493	1.682	-189	59
61	Nederlandse Floorball en Unihockeybond	1.401	1.337	64	63
62	Algemene Nederlandse Sjoelbond	1.346	1.395	-49	62
63	Nederlandse Beugel Bond	1.275	1.427	-152	60
64	Nederlandse Indoor en Outdoor Bowls Bond	1.103	1.102	1	65
65	Nederlandse Frisbee Bond	1.100	1.304	-204	64
66	Nederland Lacrosse	770	715	55	66
67	Nederlandse Roller sports en Bandy Bond	737	704	33	67
68	Holland Surfing Association	623	662	-39	68
69	Koninklijke Nederlandse Kolf Bond	579	596	-17	70
70	Nederlandse Go Bond	519	616	-97	69
71	Nederlandse Minigolf Bond	473	549	-76	71
72	Koninklijke Nederlandse Motorboot Club	428	453	-25	72
73	Nederlandse Drakenboot Federatie	324	-	324	75
74	Nederlandse Curling Bond	160	154	6	73
75	Bob en Sleebond Nederland	82	81	1	74

Terug naar hoofdstuk 1.3

## Bijlage 5: Aantal verenigingen per sportbond

28/30

Sportbond	Aantal verenigingen 2013	Aantal verenigingen 2014	Vershil 2013-2014 absoluut	Vershil 2014-2013 relatief
Aikido Nederland	155	200	45	29,0%
Algemene Nederlandse Sjoelbond	75	72	-3	-4,0%
American Football Bond Nederland	20	20	0	0,0%
Atletiekunie	361	294	-67	-18,6%
Badminton Nederland	528	528	0	0,0%
Bob en Slee Bond Nederland	2	0	-2	-100,0%
Federatie Oosterse Gevechtskunsten	231	355	124	53,7%
Gehandicapsport Nederland	208	218	10	4,8%
Holland Surfing Association	0	0	0	-
Judo Bond Nederland	735	744	9	1,2%
Karate-do Bond Nederland	181	183	2	1,1%
Knac Nationale Autosport Federatie	94	93	-1	-1,1%
KNBLO Wandelsportorganisatie Nederland	635	521	-114	-18,0%
Koninklijk Nederlands Korfbal Verbond	529	529	0	0,0%
Koninklijke Nederlandsche Kegel Bond	361	358	-3	-0,8%
Koninklijke Nederlandsche Motorboot Club	69	81	12	17,4%
Koninklijke Nederlandsche Roei Bond	119	118	-1	-0,8%
Koninklijke Nederlandsche Schaatsenrijders Bond	727	710	-17	-2,3%
Koninklijke Nederlandsche Wielren Unie	211	210	-1	-0,5%
Koninklijke Nederlandse Algemene Schermbond	71	72	1	1,4%
Koninklijke Nederlandse Baseball en Softball Bond	168	168	0	0,0%
Koninklijke Nederlandse Biljart Bond	1.405	1.377	-28	-2,0%
Koninklijke Nederlandse Cricket Bond	63	61	-2	-3,2%
Koninklijke Nederlandse Dambond	209	200	-9	-4,3%
Koninklijke Nederlandse Gymnastiek Unie	1.063	1.085	22	2,1%
Koninklijke Nederlandse Hippische Sportfederatie	1.234	1.209	-25	-2,0%
Koninklijke Nederlandse Hockey Bond	320	317	-3	-0,9%
Koninklijke Nederlandse Kaats Bond	123	116	-7	-5,7%
Koninklijke Nederlandse Klim- en Bergsport Vereniging	1	1	0	0,0%
Koninklijke Nederlandse Kolf Bond	30	28	-2	-6,7%
Koninklijke Nederlandse Krachtsport en Fitnessfederatie	45	52	7	15,6%
Koninklijke Nederlandse Lawn Tennis Bond	1.712	1.696	-16	-0,9%
Koninklijke Nederlandse Motorrijders Vereniging	276	279	3	1,1%
Koninklijke Nederlandse Schaaak Bond	468	491	23	4,9%
Koninklijke Nederlandse Schietsport Associatie	736	698	-38	-5,2%
Koninklijke Nederlandse Vereniging voor Luchtvaart	1	1	0	0,0%
Koninklijke Nederlandse Voetbal Bond	3.164	3.149	-15	-0,5%
Koninklijke Nederlandse Zwembond	445	440	-5	-1,1%
Lacrosse Nederland	17	17	0	0,0%
Nederlands Handbal Verbond	393	393	0	0,0%
Nederlandse Algemene Danssport Bond	271	30	-241	-88,9%
Nederlandse Basketball Bond	356	354	-2	-0,6%
Nederlandse Beugel Bond	30	30	0	0,0%
Nederlandse Boksbond	89	81	-8	-9,0%
Nederlandse Bowling Federatie	118	120	2	1,7%
Nederlandse Bridge Bond	1.061	1.066	5	0,5%
Nederlandse Curling Bond	4	4	0	0,0%
Nederlandse Darts Bond	25	25	0	0,0%
Nederlandse Drakenboot Federatie	-	-	-	-
Nederlandse Floorball en Unihockey Bond	28	10	-18	-64,3%
Nederlandse Frisbee Bond	24	27	3	12,5%
Nederlandse Go Bond	31	17	-14	-45,2%
Nederlandse Golf Federatie	310	279	-31	-10,0%
Nederlandse Handboog Bond	234	230	-4	-1,7%
Nederlandse Ushockey Bond	36	44	8	22,2%
Nederlandse Indoor en Outdoor Bowls Bond	36	35	-1	-2,8%
Nederlandse Jeu de Boules Bond	204	203	-1	-0,5%
Nederlandse Klootschietbond	70	70	0	0,0%
Nederlandse Kruisboog Bond	62	63	1	1,6%
Nederlandse Minigolf Bond	30	30	0	0,0%
Nederlandse Onderwatersport Bond	286	280	-6	-2,1%
Nederlandse Rollersports Bond	18	18	0	0,0%
Nederlandse Rugby Bond	81	82	1	1,2%
Nederlandse Ski Vereniging	60	60	0	0,0%
Nederlandse Tafeltennis Bond	581	568	-13	-2,2%
Nederlandse Toer Fiets Unie	500	507	7	1,4%
Nederlandse Triathlon Bond	107	125	18	16,8%
Nederlandse Volleybal Bond	1.105	1.076	-29	-2,6%
Nederlandse Wandelsport Bond	499	521	22	4,4%
Nederlandse Waterski en Wakeboard Bond	33	32	-1	-3,0%
Reddingsbrigade Nederland	169	173	4	2,4%
Sportvisserij Nederland	849	838	-11	-1,3%
Squash Bond Nederland	88	88	0	0,0%
Taekwondo Bond Nederland	155	153	-2	-1,3%
Watersportverbond	446	404	-42	-9,4%
<b>TOTAAL</b>	<b>25.181</b>	<b>24.727</b>	<b>-454</b>	<b>-1,8%</b>

[Terug naar hoofdstuk 4](#)

## Bijlage 6: Verdeling aantal lidmaatschappen per type

29/30

Sportbond	Totaal 2014	Jongens < 18 jaar 2014	Meisjes < 18 jaar 2014	Mannen ≥ 18 jaar 2014	Vrouwen ≥ 18 jaar 2014	Individueel	Semi	Team
Aikido Nederland	3.776	1.038	472	1.867	399	x		
Algemene Nederlandse Sjoelbond	1.346	9	14	635	688	x		
Atletiekunie	140.116	19.189	16.597	51.563	52.767	x		
Bob en Sleebond Nederland	82	5	1	64	12	x		
Holland Surfing Association	623	40	9	459	115	x		
KNAC Nationale Autosport Federatie	10.050	552	91	8.603	804	x		
KNBLO-wandelsportorganisatie NL	43.959	246	253	19.969	23.491	x		
Koninklijke Nederlandse Roei Bond	31.312	1.518	1.005	14.711	14.078	x		
Koninklijke Nederlandsche Schaatsenrijders Bond	80.341	3.431	3.529	45.206	28.175	x		
Koninklijke Nederlandsche Wielren Unie	27.739	5.856	1.380	18.336	2.167	x		
Koninklijke Nederlandse Biljart Bond	30.724	230	30	28.665	1.799	x		
Koninklijke Nederlandse Gymnastiek Unie	241.435	30.087	137.611	12.298	61.439	x		
Koninklijke Nederlandse Hippische Sportfederatie	210.532	4.482	69.039	31.520	105.491	x		
Koninklijke Nederlandse Kegel Bond	4.417	24	21	2.534	1.838	x		
Koninklijke Nederlandse Klim- en Bergsportvereniging	57.926	4.417	3.790	31.517	18.202	x		
Koninklijke Nederlandse Kolf Bond	579	0	0	369	210	x		
Koninklijke Nederlandse Krachtsport en Fitnessfederatie	6.088	170	62	3.056	2.800	x		
Koninklijke Nederlandse Motorboot Club	428	1	0	395	32	x		
Koninklijke Nederlandse Motorrijders Vereniging	52.721	3.694	274	43.468	5.285	x		
Koninklijke Nederlandse Schietsport Associatie	37.529	1.419	212	33.202	2.696	x		
Koninklijke Nederlandse Vereniging voor Luchtvaart	15.280	618	81	13.449	1.132	x		
Koninklijke Nederlandse Zwembond	138.436	36.504	38.546	33.215	30.171	x		
Nederlandse Beugel Bond	1.275	44	14	1.021	196	x		
Nederlandse Bowling Federatie	11.394	670	231	7.430	3.063	x		
Nederlandse Darts Bond	30.604	420	50	27.333	2.801	x		
Nederlandse Golf Federatie	394.370	8.945	3.693	255.283	126.449	x		
Nederlandse Handboog Bond	10.182	1.957	514	6.281	1.430	x		
Nederlandse IJshockey Bond	5.585	1.302	165	3.593	525	x		
Nederlandse Indoor en Outdoor Bowls Bond	1.103	1	1	613	488	x		
Nederlandse Jeu de Boules Bond	17.245	100	51	10.440	6.654	x		
Nederlandse Klootschietbond	3.512	410	139	2.465	498	x		
Nederlandse Kruisboog Bond	3.032	59	34	2.100	839	x		
Nederlandse Minigolf Bond	473	5	0	320	148	x		
Nederlandse Onderwatersport Bond	16.522	1.030	652	11.305	3.535	x		
Nederlandse Ski Vereniging	82.355	7.019	6.462	38.103	30.771	x		
Nederlandse Toer Fiets Unie	62.619	1.602	354	53.534	7.129	x		
Nederlandse Triathlon Bond	8.333	222	153	5.967	1.991	x		
Nederlandse Wandelsport Bond	56.583	14.383	14.263	12.478	15.459	x		
Nederlandse Waterski & Wakeboard Bond	1.493	88	48	1.189	168	x		
Sportvisserij Nederland	587.338	63.135	3.250	496.037	24.916	x		
Watersportverbond	80.020	3.955	2.396	63.642	10.027	x		
Badminton Nederland	45.246	7.785	7.591	18.259	11.611		x	
Federatie Oosterse Gevechtskunsten	8.186	1.915	715	4.232	1.324		x	
Gehandicaptensport Nederland	12.821	739	411	5.869	5.802		x	
Judo Bond Nederland	57.842	32.121	9.306	13.817	2.598		x	
Karate Do Bond Nederland	8.774	2.654	1.532	3.532	1.056		x	
Koninklijke Nederlandse Algemene Schermbond	3.086	1.309	308	1.065	404		x	
Koninklijke Nederlandse Dambond	4.776	449	103	4.119	105		x	
Koninklijke Nederlandse Lawn Tennis Bond	622.807	72.510	58.878	262.708	228.711		x	
Koninklijke Nederlandse Schaak Bond	23.722	6.949	1.452	14.827	494		x	
Nederlandse Algemene Danssport Bond	4.468	215	249	1.919	2.085		x	
Nederlandse Boks bond	3.337	331	76	2.550	380		x	
Nederlandse Go Bond	519	10	3	472	34		x	
Nederlandse Tafeltennis Bond	28.258	5.842	1.375	17.719	3.322		x	
Squash Bond Nederland	11.849	271	124	9.339	2.115		x	
Taekwondo Bond Nederland	6.973	3.032	1.609	1.780	552		x	
American Football Bond Nederland	1.667	445	20	1.152	50			x
Koninklijk Nederlands Korfbal Verbond	89.644	13.567	27.882	23.022	25.173			x
Koninklijke Nederlandse Baseball en Softball Bond	21.843	6.574	2.130	9.380	3.759			x
Koninklijke Nederlandse Cricket Bond	5.115	1.054	155	3.694	212			x
Koninklijke Nederlandse Hockey Bond	248.742	54.390	116.690	40.190	37.472			x
Koninklijke Nederlandse Kaats Bond	14.127	2.204	1.581	7.483	2.859			x
Koninklijke Nederlandse Voetbal Bond	1.213.720	519.001	82.218	556.887	55.614			x
Nederland Lacrosse	770	18	20	337	395			x
Nederlands Handbal Verbond	49.784	4.990	19.924	9.400	15.470			x
Nederlandse Basketball Bond	52.606	19.089	6.692	19.427	7.398			x
Nederlandse Bridge Bond	115.845	76	26	48.098	67.645			x
Nederlandse Curling Bond	160	21	8	98	33			x
Nederlandse Drakenboot Federatie	324	6	6	215	97			x
Nederlandse Floorball en Unihockeybond	1.401	436	185	502	278			x
Nederlandse Frisbee Bond	1.100	137	70	613	280			x
Nederlandse Roller sports en Bandy Bond	737	36	393	131	177			x
Nederlandse Rugby Bond	11.887	4.718	513	5.643	1.013			x
Nederlandse Volleybal Bond	118.295	10.027	43.048	30.712	34.508			x
Reddingsbrigade Nederland	22.983	5.808	5.439	6.622	5.114			x
<b>TOTAAL</b>	<b>5.322.891</b>	<b>997.606</b>	<b>696.219</b>	<b>2.520.048</b>	<b>1.109.018</b>	<b>41</b>	<b>15</b>	<b>19</b>

Terug naar hoofdstuk 5.1



Nederlands  
Olympisch Comité  
Nederlandse  
Sport Federatie

30/30

## Colofon

### Titel

Ledental NOC\*NSF over 2014

### Tekst

Marit van Genderen / Bas van Haren

### Gegevensverwerking en opmaak

Marit van Genderen / Emmeke Kusters / Bas van Haren

### Druk

Repro, NOC\*NSF

### NOC\*NSF-publicatienummer:

### Uitgave

NOC\*NSF  
Unit Sportontwikkeling/Onderzoek  
Postbus 302  
6800 AH Arnhem  
tel. 026-4834400  
[www.nocnsf.nl](http://www.nocnsf.nl)

Deze publicatie kan worden gedownload via de website van NOC\*NSF: [www.nocnsf.nl](http://www.nocnsf.nl).

Arnhem, oktober 2015



Rabobank

randstad



Zilveren  
Kruis

BEZOEKADRES  
Papendallaan 60, Arnhem

POSTADRES  
Postbus 302, 6800 AH Arnhem

TELEFOON  
026 483 44 00

EMAIL  
[info@nocnsf.nl](mailto:info@nocnsf.nl)

INTERNET  
[www.nocnsf.nl](http://www.nocnsf.nl)